

VÝKAZ DOSAVADNÍHO A NOVÉHO STAVU ÚDAJŮ KATASTRU NEMOVITOSTÍ

Dosavadní stav				Nový stav																	
Označení pozemku parc. číslem	Výměra parcely		Druh pozemku	Označení pozemku parc. číslem	Výměra parcely		Druh pozemku	Typ stavby	Způsob využití	Způsob využití	Způsob využití	Způsob využití	Způsob využití	Způsob využití	Porovnání se stavem evidence právních vztahů						
	ha	m ²	Způsob využití		ha	m ²	Způsob využití	Způsob využití							Způsob využití	Způsob využití	Způsob využití	Způsob využití	Způsob využití	Způsob využití	Způsob využití
505/1	60	44	travní p.	505/1	60	14	travní p.							0	505/1	1462		60	14		
				505/22											30						
505/6	8	14	travní p.	505/6	8	01	travní p.							0	505/6	1462		8	01		
				505/20											13						
505/7	4	02	vodní pl. tok umělý	505/7	3	82	vodní pl. tok přirozený							0	505/7	1462		3	82		
				505/21											20						
667/9	9	88	vodní pl. tok umělý	667/9	9	59	vodní pl. tok přirozený							0	667/9	10001		9	59		
				667/20											29						
681/53	5	02	zahrada	681/53	4	48	zahrada							0	681/53	10001		4	48		
				681/60											54						
683	3	83	ostat. pl. ostat. komunikace	683/1	3	69	ostat. pl. ostat. komunikace							0	683	10001		3	69		
				683/2											14						
723/4	5	43	83	orná půda	5	43	35	orná půda						0	723/4	10001		5	43	35	
															723/5						
3215	6	22	vodní pl. tok umělý	3215/1	6	03	vodní pl. tok přirozený							0	3215	10001		6	03		
				3215/2											19						
	6	41	38		6	41	38														

Výkaz údajů o bonitovaných půdně ekologických jednotkách (BPEJ) k parcelám nového stavu

Parcelní číslo podle katastru nemovitostí		Kód BPEJ	Výměra			BPEJ na dílu parcely	Parcelní číslo podle zjednodušené evidence		Kód BPEJ	Výměra		BPEJ na dílu parcely
ha	m ²	ha	m ²		ha	m ²	ha	m ²	ha	m ²		
505/1		53716	39	65			681/53		53716		70	
		55800	20	49					55800	3	78	
505/6		5558	8	01			723/4		51200		85	
									55800	5	42	
											50	

GEOMETRICKÝ PLÁN pro rozdělení pozemku	Geometrický plán ověřil úředně oprávněný zeměměřický inženýr	Stejnopis ověřil úředně oprávněný zeměměřický inženýr.
	Jméno, příjmení: Ing. Daniel Martinkovič	Jméno, příjmení: Ing. Daniel Martinkovič
	Číslo položky seznamu úředně oprávněných zeměměřických inženýrů: 2492/2010	Číslo položky seznamu úředně oprávněných zeměměřických inženýrů: 2492/10
	Dne: 16.2.2021 Číslo: 43/2021	Dne: 19.2.2021 Číslo: 39/2021
	Nálezitostmi a přesností odpovídá právním předpisům.	Tento stejnopis odpovídá geometrickému plánu v elektronické podobě uloženému v dokumentaci katastrálního úřadu.
Vyhotovitel: 5PGeo s.r.o. Na Závodí 1537, Humpolec IČO:06834744 info@5pgeo.cz, www.5pgeo.cz	Katastrální úřad souhlasí s očíslováním parcel.	Ověření stejnopisu geometrického plánu v listinné podobě.
Číslo plánu: 1783-87/2020	KÚ pro Vysočinu KP Třebíč Ing. Jana Bartušková PGP-242/2021-710 2021.02.19 11:41:27 CET	
Okres: Třebíč		
Obec: Jaroměřice nad Rokytnou		
Kat. území: Jaroměřice nad Rokytnou		
Mapový list: Moravské Budějovice 0-3/22		
Dosavadním vlastníkům pozemků byla poskytnuta možnost seznámit se v terénu s průběhem navrhovaných nových hranic, které byly označeny predepsaným způsobem.		
bet.roh , barva		

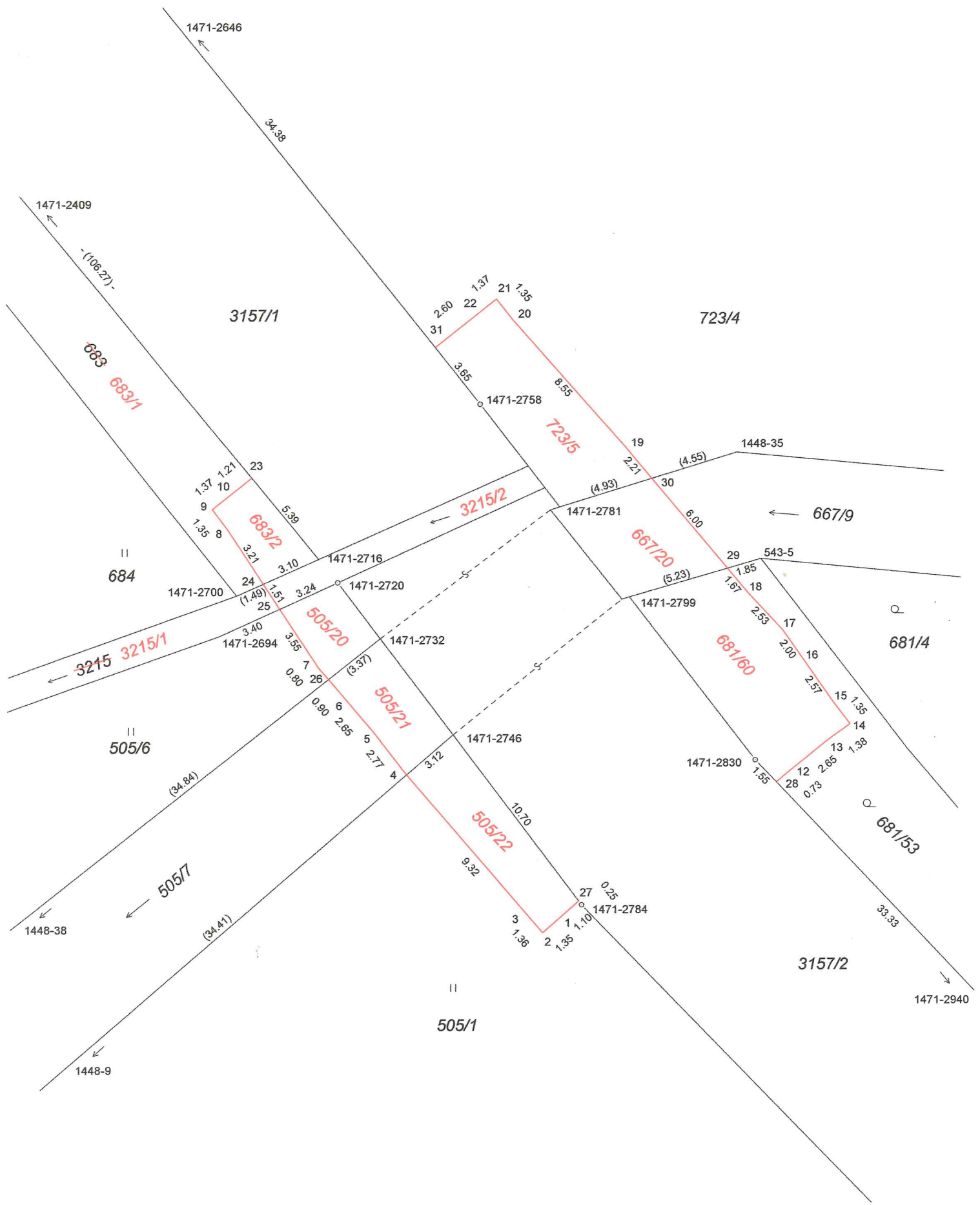

Seznam souřadnic (S-JTSK):

Souřadnice pro zápis do KN

Číslo bodu	Y	X	kk	Poznámka
543-5	650359.39	1166316.28	8	roh plotu
1448-9	650403.68	1166349.71	3	nestabil.
1448-35	650360.59	1166310.84	3	nestabil.
1448-38	650408.93	1166343.94	3	nestabil.
1471-2409	650452.46	1166229.71	8	nestabil.
1471-2646	650397.29	1166278.59	8	barva
1471-2694	650387.08	1166320.24	8	barva
1471-2700	650386.19	1166318.15	8	nestabil.
1471-2716	650381.99	1166316.29	8	barva
1471-2720	650381.02	1166317.49	8	barva
1471-2732	650378.86	1166320.36	8	nestabil.
1471-2746	650375.16	1166325.27	8	barva
1471-2758	650373.70	1166308.37	8	barva
1471-2781	650369.65	1166313.63	8	nestabil.
1471-2784	650368.60	1166333.98	8	barva
1471-2799	650366.11	1166318.24	8	nestabil.
1471-2830	650359.70	1166326.58	8	barva
1471-2940	650335.76	1166351.92	8	barva
1	650369.59	1166334.51	3	bet.roh
2	650370.61	1166335.40	3	bet.roh
3	650371.51	1166334.36	3	bet.roh
4	650377.55	1166327.32	8	bet.roh
5	650379.23	1166325.13	3	bet.roh
6	650380.93	1166323.12	3	bet.roh
7	650382.04	1166321.83	3	bet.roh
8	650386.60	1166314.82	3	bet.roh
9	650387.40	1166313.73	3	bet.roh
10	650386.30	1166312.86	3	bet.roh
12	650358.06	1166327.23	3	bet.roh
13	650355.98	1166325.55	3	bet.roh
14	650354.86	1166324.75	3	bet.roh
15	650355.70	1166323.63	3	bet.roh
16	650357.16	1166321.54	3	bet.roh
17	650358.30	1166319.92	3	bet.roh
18	650360.03	1166318.05	3	bet.roh
19	650366.35	1166310.49	3	bet.roh
20	650372.02	1166304.06	3	bet.roh
21	650372.86	1166303.00	3	bet.roh
22	650373.95	1166303.86	3	bet.roh
23	650385.38	1166312.13	8	barva
24	650384.83	1166317.55	8	barva
25	650383.99	1166318.84	8	barva
26	650381.51	1166322.44	8	barva
27	650368.75	1166333.78	8	barva
28	650358.63	1166327.71	8	barva
29	650361.09	1166316.78	8	barva
30	650364.94	1166312.18	8	barva
31	650375.99	1166305.47	8	barva