

VÝKAZ DOSAVADNÍHO A NOVÉHO STAVU ÚDAJŮ KATASTRU NEMOVITOSTÍ												str.	1	
Dosavadní stav				Nový stav										
Označení pozemku parc. číslem	Výměra parcely		Druh pozemku Způsob využití	Označení pozemku parc. číslem	Výměra parcely		Druh pozemku Způsob využití	Typ stavby Způsob využití	Způsob urč. výměr	Porovnání se stavem evidence právních vztahů				
	ha	m <sup>2</sup>			ha	m <sup>2</sup>				Díl přechází z pozemku označeného v katastru nemovitostí	Dílvější poz. evidenci	Číslo listu vlastnictví	Výměra dílu	
										ha	m <sup>2</sup>			
757/1	18	16	ostat. pl. silnice	757/1	17	76	ostat. pl. silnice		0	757/1		378	17	76
				757/23		36	ostat. pl.		0	757/1		378		36
				757/24		4	ostat. pl. komunikace		2	757/1		378		4
				757/6		3	ostat. pl. komunikace		0			10001		
757/6	6	59	ostat. pl. silnice	757/6	3	ostat. pl.		0			10001			
759/1				6	43	ostat. pl. silnice		0	759/1		378	6	43	
				759/6		16	ostat. pl.		0	759/1		378		16
778/7	23		vodní pl. tok přirozený	778/7	17	ostat. pl. silnice		0	778/7		306		17	
						778/8	6	ostat. pl. silnice		0	778/7		306	
	25	01			25	01								

Zpřesnění geometrického a polohového určení pozemků podle § 50 odst. 1 písm. a) katastrálního zákona navržené v tomto geometrickém plánu lze v katastru nemovitostí provést jen na základě souhlasného prohlášení

<b>GEOMETRICKÝ PLÁN</b> <b>pro</b> <b>rozdělení pozemku, průběh</b> <b>vlastníky zpřesněné hranice</b> <b>pozemku.</b>	Geometrický plán ověřil úředně oprávněný zeměměřičský inženýr:	Stejnopis ověřil úředně oprávněný zeměměřičský inženýr:
	Jméno, příjmení: <b>Ing. Radek Kliner</b>	Jméno, příjmení: <b>Ing. Radek Kliner</b>
	Číslo položky seznamu úředně oprávněných zeměměřičských inženýrů: <b>2745/2015</b>	Číslo položky seznamu úředně oprávněných zeměměřičských inženýrů: <b>2745/2015</b>
	Dne: <b>2.12.2022</b> Číslo: <b>1354/2022</b>	Dne: <b>7.12.2022</b> Číslo: <b>1361/2022</b>
	Náležitosti a přesnosti odpovídá právním předpisům	Tento stejnopis odpovídá geometrickému plánu v elektronické podobě uloženému v dokumentaci katastrálního úřadu. Ověření stejnopisu geometrického plánu v listinné podobě.
Vyhotovil: <b>KV GEO s.r.o.</b> Polní 696/11 59401 Velké Meziříčí Číslo plánu: <b>431-74/2022</b> Okres: <b>Jihlava</b> Obec: <b>DOBROUŠKA</b> Kat. území: <b>STŘELECKÁ</b> Mapový list: <b>JIHLAVA 5-0/32</b> Dosavadním vlastníkům pozemků byla poskytnuta možnost seznámit se v terénu s průběhem navrhovaných nových hranic, které byly označeny přečpsaným způsobem: <b>zdří</b>	Katastrální úřad souhlasí s očíslováním parcel.  <b>Dana Jonášová, Ing.</b> <b>KÚ pro Vysočinu</b> <b>KP Jihlava</b> <b>PGP-1877/2022-707</b> <b>2022.12.07 11:49:54 +01'00'</b>	

### Seznam souřadnic (S-JTSK)

Číslo bodu	Souřadnice pro zápis do KN			Poznámka
	Y	X	Kód kvality	
157-200	664059,30	1121180,58	3	značka barvou - ohroženo stavební činnost
157-204	664061,23	1121188,09	3	hrana obrubníku
157-225	664092,94	1121288,50	3	značka barvou - ohroženo stavební činnost
157-311	664098,97	1121304,34	3	značka barvou - ohroženo stavební činnost
301-3904	664081,48	1121251,28	8	značka barvou - ohroženo stavební činnost
301-3913	664079,94	1121251,82	8	značka barvou - ohroženo stavební činnost
301-3915	664079,70	1121246,76	8	značka barvou - ohroženo stavební činnost
301-3921	664078,37	1121247,36	8	značka barvou - ohroženo stavební činnost
302-7	664060,29	1121171,35	8	značka barvou - ohroženo stavební činnost
2	664093,12	1121288,98	3	hrana obrubníku
4	664093,31	1121288,57	3	hrana obrubníku
5	664093,28	1121288,18	3	hrana obrubníku
6	664091,77	1121283,91	3	hrana obrubníku
7	664089,45	1121277,34	3	hrana obrubníku
8	664087,74	1121272,61	3	hrana obrubníku
9	664086,37	1121268,85	3	hrana obrubníku
10	664084,62	1121264,17	3	hrana obrubníku
11	664080,98	1121253,98	3	hrana obrubníku
12	664080,21	1121251,72	3	hrana obrubníku
15	664079,65	1121250,01	3	hrana obrubníku
16	664078,69	1121247,21	3	hrana obrubníku
19	664078,37	1121246,21	3	hrana obrubníku
20	664076,85	1121241,49	3	hrana obrubníku
21	664074,79	1121234,32	3	hrana obrubníku
22	664071,06	1121221,80	3	hrana obrubníku
23	664066,24	1121205,11	3	hrana obrubníku
24	664063,57	1121196,01	3	hrana obrubníku
26	664059,93	1121180,21	3	hrana obrubníku
27	664059,81	1121179,22	3	hrana obrubníku
28	664059,81	1121178,22	3	hrana obrubníku
29	664059,92	1121176,64	3	hrana obrubníku
30	664059,88	1121175,17	3	hrana obrubníku



Kú: Střelecká  
Číslo zakázky: 431-74/2022  
Číslo ZPMZ: 431

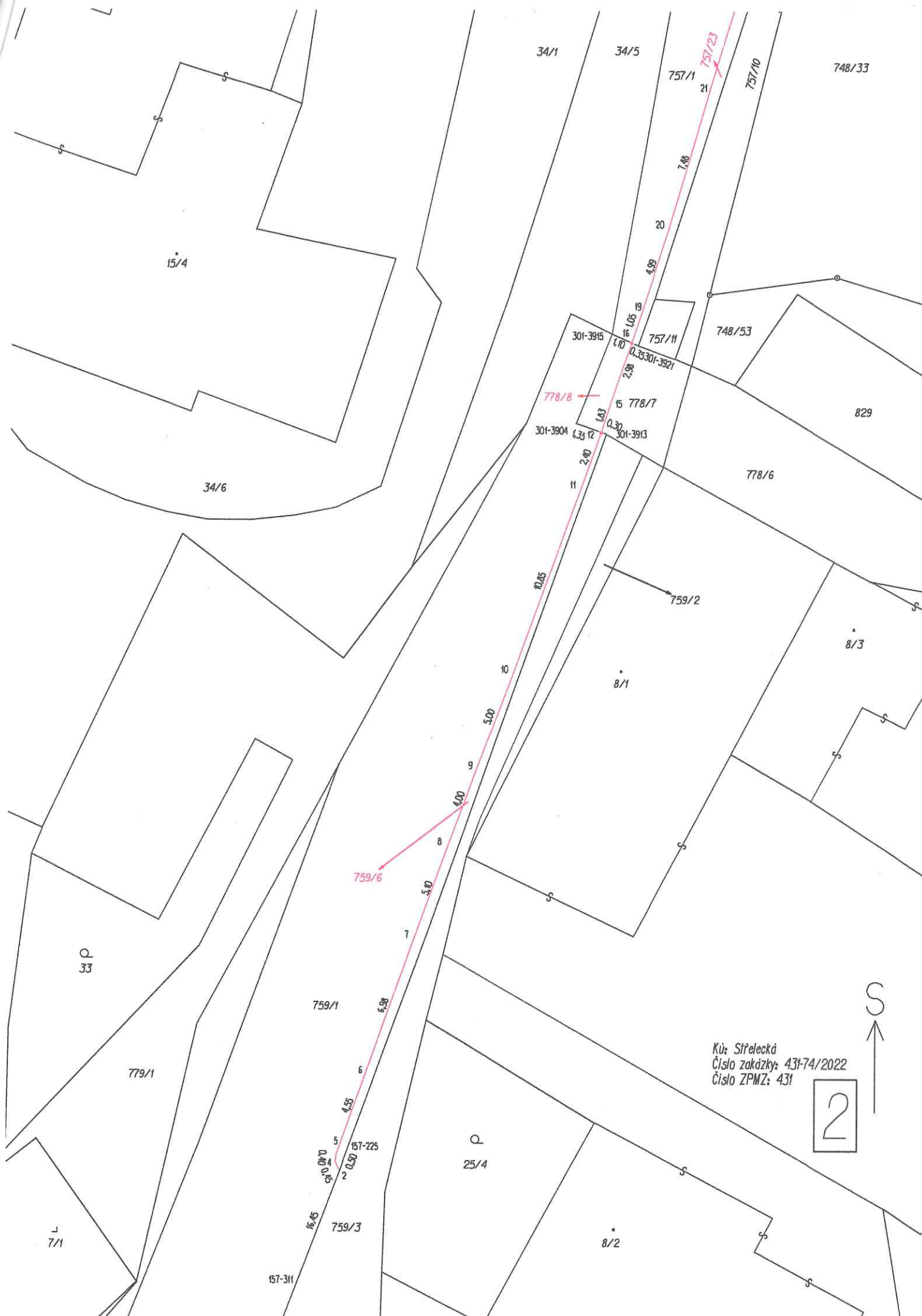

Kú: Sířtecká  
Číslo zakázky: 431-74/2022  
Číslo ZPMZ: 431

2

