

VÝKAZ DOSAVADNÍHO A NOVÉHO STAVU ÚDAJŮ KATASTRU NEMOVITOSTÍ																
Dosavadní stav				Nový stav												
Označení pozemku parc. číslem	Výměra parcely		Druh pozemku	Označení pozemku parc. číslem	Výměra parcely		Druh pozemku	Typ stavby	Způsob určení výměr	Porovnání se stavem evidence právních vztahů						
	ha	m <sup>2</sup>	Způsob využití		ha	m <sup>2</sup>	Způsob využití			Způsob využití	Díl přechází z pozemku označeného v katastru nemovitosti	dřívejší poz.evidenci	Číslo listu vlastnictví	Výměra.dílu		Označení dílu
2520/18	.....	.....			.....	.....					2520/18		10001	.....	.....	

Oprávněný: Dle listin

Druh věcného břemene: Právo dle listin

<b>GEOMETRICKÝ PLÁN pro vymezení rozsahu věcného břemene k části pozemku</b>	Geom. plán ověřil úředně oprávněný zeměměřický inženýr :	Stejnopis ověřil úředně oprávněný zeměměřický inženýr :
	Jméno, příjmení: Ing. Eva Karásková	Jméno, příjmení: Ing. Eva Karásková
	Číslo položky seznamu úředně oprávněných zeměměřických inženýrů: 1647/1996	Číslo položky seznamu úředně oprávněných zeměměřických inženýrů: 1647/1996
	Dne: 06.01.2021      Číslo: 1053/2020	Dne: 15.1.2021      Číslo: 1053/2020
	Náležitosti a přesnosti odpovídá právním předpisům.	Tento stejnopis odpovídá geometrickému plánu v elektronické podobě uloženému v dokumentaci katastrálního úřadu.
Vyhotovil : <b>Jaromír Tetík</b> GEODETICKÉ PRÁCE, IČO 87049805 Rosolova 659, 393 01 Pelhřimov	Katastrální úřad souhlasí s očíslováním parcel.	Ověření stejnopisu v listinné podobě.
Číslo plánu : 4269-553/2020	KÚ pro Vysočinu KP Pelhřimov Jitka Randová PGP-36/2021-304 2021.01.14 15:03:35 CET	
Okres : Pelhřimov		
Obec : Humpolec		
Kat.území : Humpolec		
Mapový list : Humpolec 3-5/34		
Dosavadním vlastníkům byla poskytnuta možnost seznámit se v terénu s průběhem navrhovaných hranic, které byly označeny předepsaným způsobem : dočasně-barvou		

## Seznam souřadnic (S-JTSK)

Číslo bodu	Souřadnice pro zápis do KN			Souřadnice určené měřením		
	Y	X	Kód kvality	Y	X	Poznámka
2689-118	684179,13	1111887,11	3			roh_budovy
1	684180,60	1111887,99	3			dočasně-barva
2	684182,44	1111888,77	3			dočasně-barva
3	684183,31	1111886,72	3			dočasně-barva
4	684177,26	1111884,34	3			dočasně-barva
5	684178,93	1111877,11	3			dočasně-barva
6	684176,98	1111876,66	3			dočasně-barva
7	684174,92	1111885,57	3			dočasně-barva

518

516/1

375/1

2520/18

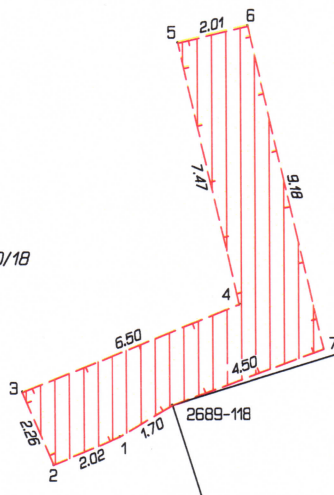

494/1

494/3