

VÝKAZ DOSAVADNÍHO A NOVÉHO STAVU ÚDAJŮ KATASTRU NEMOVITOSTÍ															
Dosavadní stav				Nový stav											
Označení pozemku parc. číslem	Výměra parcely		Druh pozemku Způsob využití	Označení pozemku parc. číslem	Výměra parcely		Druh pozemku Způsob využití	Typ stavby Způsob využití	Zpús. určení výměr	Porovnání se stavem evidence právních vztahů					
	ha	m <sup>2</sup>			ha	m <sup>2</sup>				Díl přechází z pozemku označeného v		Číslo listu vlastnictví	Výměra dílu		Označení dílu
									katastru nemovitostí	dřívější poz. evidenci	ha		m <sup>2</sup>		
k. ú. Dlouhá Ves u Havlíčkova Brodu 1413/1	35	98	ostat. pl. silnice	1413/1	34	86	ostat. pl. silnice		0	1413/1		112	34	86	
				1413/4						1413/1					56
				1413/5						1413/1					27
				1413/6						1413/1					1
				1413/7						1413/1					20
				1413/8						1413/1					8
	35	98			35	98									
k. ú. Přibyslav 1748/1	2	01	77	ostat. pl. silnice	1748/1	2	01	77	ostat. pl. silnice		1748/1	43	2	01	77
	2	01	77			2	01	77							

GEOMETRICKÝ PLÁN pro rozdělení pozemku	Geometrický plán ověřil úředně oprávněný zeměměřický inženýr	Stejnopis ověřil úředně oprávněný zeměměřický inženýr:
	Jméno, příjmení: <b>Ing. David Kozlík</b>	Jméno, příjmení: <b>Ing. David Kozlík</b>
	Číslo položky seznamu úředně oprávněných zeměměřických inženýrů: <b>2809/2017</b>	Číslo položky seznamu úředně oprávněných zeměměřických inženýrů: <b>2809/2017</b>
	Dne: <b>12.7.2022</b> Číslo: <b>312/2022</b>	Dne: <b>19.8.2022</b> Číslo: <b>482/2022</b>
	Náležitosti a přesnosti odpovídá právním předpisům.	Tento stejnopis odpovídá geometrickému plánu v elektronické podobě uloženému v dokumentaci katastrálního úřadu.
Vyhotovitel: <b>Chládek a Tintěra Havlíčkův Brod, a.s. Průmyslová 941 580 01 Havlíčkův Brod</b>	Katastrální úřad souhlasí s očíslováním parcel.	Ověření stejnopisu geometrického plánu v listinné podobě.
Číslo plánu: <b>650-108/2022</b>	<b>Ing. Jaroslav Beránek</b> <b>KU pro Vysočinu</b> <b>KP Havlíčkův Brod</b> <b>PGP 1129/2022-601</b> <b>2022.07.18 14:33:47 +02'00'</b>	
Okres: <b>Havlíčkův Brod</b>		
Obec: <b>Dlouhá Ves</b>		
Kat. území: <b>Dlouhá Ves u Havlíčkova Brodu</b>		
Mapový list: <b>Havlíčkův Brod 3-6/21, 23</b>		
Dosavadním vlastníkům pozemků byla poskytnuta možnost seznámit se v terénu s průběhem navrhovaných nových hranic, které byly označeny předepsaným způsobem.		
<b>viz seznam souřadnic</b>		

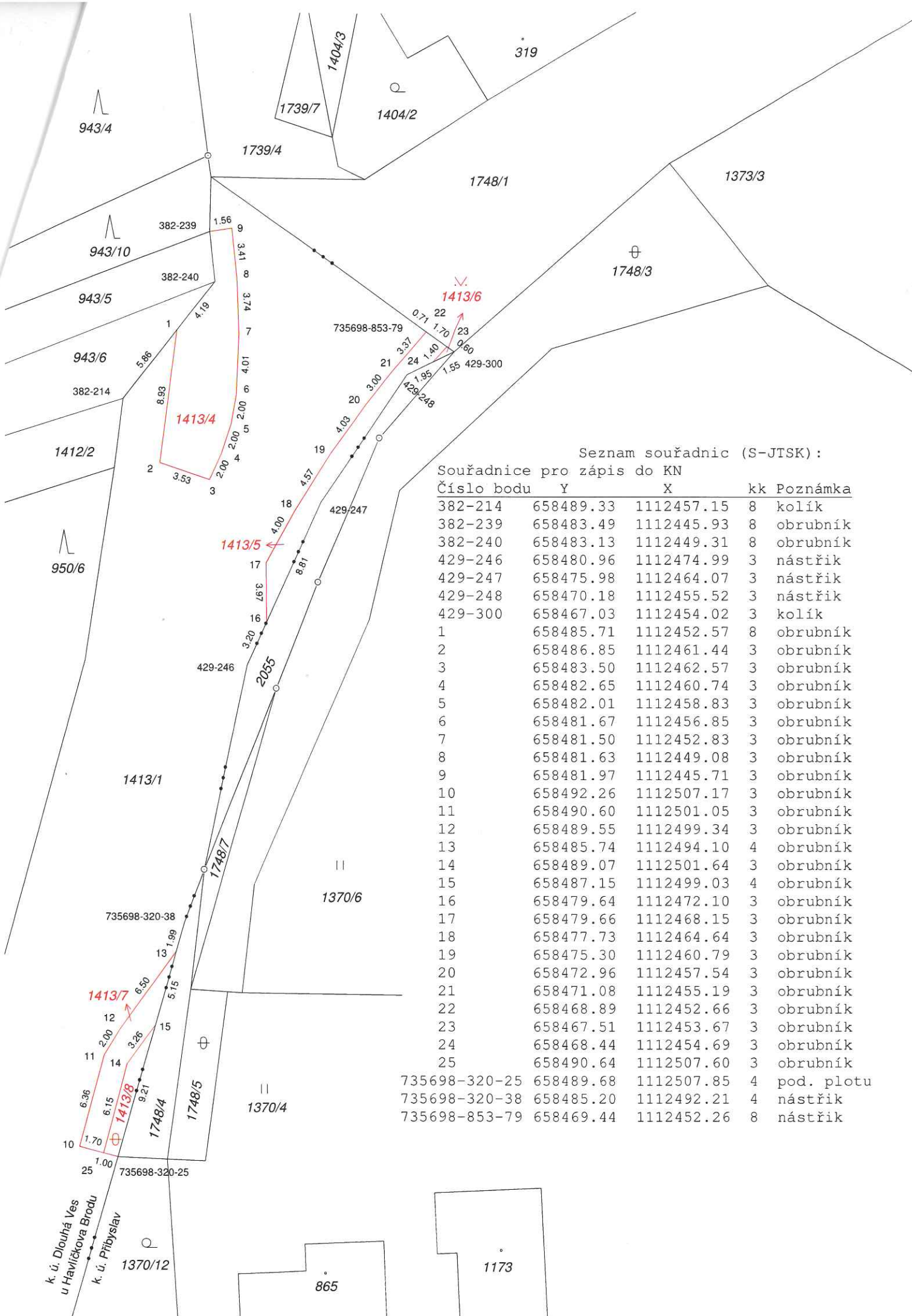

Seznam souřadnic (S-JTSK) :

Souřadnice pro zápis do KN

Číslo bodu	Y	X	kk	Poznámka
382-214	658489.33	1112457.15	8	kolík
382-239	658483.49	1112445.93	8	obrubník
382-240	658483.13	1112449.31	8	obrubník
429-246	658480.96	1112474.99	3	nástřík
429-247	658475.98	1112464.07	3	nástřík
429-248	658470.18	1112455.52	3	nástřík
429-300	658467.03	1112454.02	3	kolík
1	658485.71	1112452.57	8	obrubník
2	658486.85	1112461.44	3	obrubník
3	658483.50	1112462.57	3	obrubník
4	658482.65	1112460.74	3	obrubník
5	658482.01	1112458.83	3	obrubník
6	658481.67	1112456.85	3	obrubník
7	658481.50	1112452.83	3	obrubník
8	658481.63	1112449.08	3	obrubník
9	658481.97	1112445.71	3	obrubník
10	658492.26	1112507.17	3	obrubník
11	658490.60	1112501.05	3	obrubník
12	658489.55	1112499.34	3	obrubník
13	658485.74	1112494.10	4	obrubník
14	658489.07	1112501.64	3	obrubník
15	658487.15	1112499.03	4	obrubník
16	658479.64	1112472.10	3	obrubník
17	658479.66	1112468.15	3	obrubník
18	658477.73	1112464.64	3	obrubník
19	658475.30	1112460.79	3	obrubník
20	658472.96	1112457.54	3	obrubník
21	658471.08	1112455.19	3	obrubník
22	658468.89	1112452.66	3	obrubník
23	658467.51	1112453.67	3	obrubník
24	658468.44	1112454.69	3	obrubník
25	658490.64	1112507.60	3	obrubník
735698-320-25	658489.68	1112507.85	4	pod. plotu
735698-320-38	658485.20	1112492.21	4	nástřík
735698-853-79	658469.44	1112452.26	8	nástřík