

VÝKAZ DOSAVADNÍHO A NOVÉHO STAVU ÚDAJŮ KATASTRU NEI počet stran: 1

Dosavadní stav					Nový stav										
Označení pozemku parc. číslem	Výměra parcely		Druh pozemku Způsob využití	Označení pozemku parc. číslem	Výměra parcely		Druh pozemku Způsob využití	Typ stavby Způsob využití	Zpús. určení výměr	Porovnání se stavem evidence právních vztahů					
	ha	m ²			ha	m ²				Díl přechází z pozemku označeného v katastru nemovitostí	dřívější poz. evidenci	Číslo listu vlastnictví	Výměra dílu		Označení dílu
6280/1	4	01	73	ostat. pl. silnice	6280/1	4	01	14	ostat. pl. silnice	2	6280/1	6513	4	01	
					6280/13			61	ostat. pl. ostat. komunikace		6280/1				
*1)	4	01	73		4	01	75								

*1) Rozdíl 2 m2 vzniklý zaokrouhlením nových výměr (bod 14.7b přílohy vyhlášky č. 357/2013 Sb.)

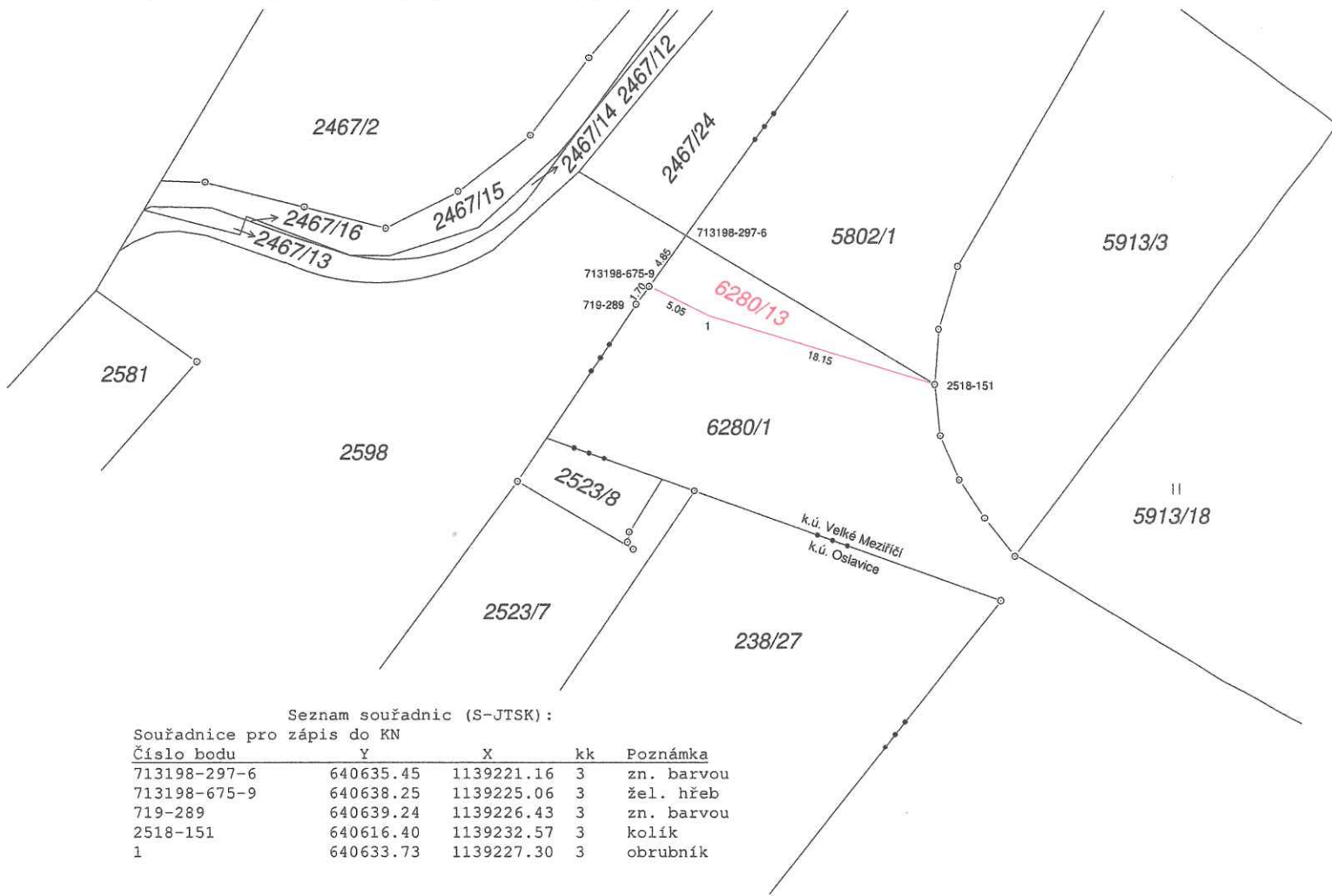

Seznam souřadnic (S-JTSK):

Souřadnice pro zápis do KN

Číslo bodu	Y	X	kk	Poznámka
713198-297-6	640635.45	1139221.16	3	zn. barvou
713198-675-9	640638.25	1139225.06	3	žel. hřeb
719-289	640639.24	1139226.43	3	zn. barvou
2518-151	640616.40	1139232.57	3	kolík
1	640633.73	1139227.30	3	obrubník

GEOMETRICKÝ PLÁN pro rozdělení pozemku	Geometrický plán ověřil úředně oprávněný zeměměřický inženýr	Stejnopis ověřil úředně oprávněný zeměměřický inženýr:
	Jméno, příjmení: Ing. Blanka Pavlů	Jméno, příjmení: Ing. Petr Novák
	Číslo položky seznamu úředně oprávněných zeměměřických inženýrů: 1776/98	Číslo položky seznamu úředně oprávněných zeměměřických inženýrů: 1598/96
	Dne: 4.10.2022 Číslo: 251/2022	Dne: 13.10.2022 Číslo: 250/2022
Náležitosti a přesnosti odpovídá právním předpisům.	Tento stejnopis odpovídá geometrickému plánu v elektronické podobě uloženému v dokumentaci katastrálního úřadu.	
Vyhotovitel: Geodzie Vysočina s.r.o. Třebíčská 1540 594 01 Velké Meziříčí	Katastrální úřad souhlasí s očistováním parcel.	Ověření stejnopisu geometrického plánu v listinné podobě.
Číslo plánu: 5711-138/2022	Hana Hanušková KÚ pro Vysočinu, KP Velké Meziříčí PGP-791/2022-746 2022.10.11 06:42:52 +02'00'	
Okres: Žďár nad Sázavou		
Obec: Velké Meziříčí		
Kat. území: Velké Meziříčí		
Mapový list: Velké Meziříčí 6-9/41, 42		
Dosavadním vlastníkům pozemků byla poskytnuta možnost seznámit se v terénu s průběhem navrhovaných nových hranic, které byly označeny předepsaným způsobem:		
viz. seznam souřadnic		