

VÝKAZ DOSAVADNÍHO A NOVÉHO STAVU ÚDAJŮ KATASTRŮ NEMOVITOSTI

Dosavadní stav				Nový stav										
Označení pozemku parc. číslem	Výměra parcely		Druh pozemku Způsob využití	Označení pozemku parc. číslem	Výměra parcely		Druh pozemku Způsob využití	Typ stavby Způsob využití	Zpús. určení výměr	Porovnání se stavem evidence právních vztahů				
	ha	m ²			ha	m ²				Díl přechází z pozemku označeného v katastru nemovitosti	dřívější poz. evidenci	Číslo listu vlastnictví	Výměra dílu	
												ha	m ²	
238/27	14	01	ostat. pl. silnice	238/27	18	76	ostat. pl. silnice		0	238/27 2523/7 2523/8 2598	416 416 416 416	7 54 2 14 8 66 18 76		j e+f+g c a
2523/7	23	18	ostat. pl. silnice	2523/7	32	94	ostat. pl. silnice		0	238/27 2523/7 2598	416 416 416	6 15 20 00 6 79 32 94		k ch b
2523/8	48		ostat. pl. silnice	2523/8	1	42	ostat. pl. zeleň		2	238/27 2523/7 2523/8	416 416 416	32 1 04 6 1 42		i h d
2581	17	49	ostat. pl. manipulační pl.	2581/1 2581/2	14 67 2 82		ostat. pl. manipulační pl. ostat. pl. silnice		0 0	2581 2581	10 10	14 67 2 82		
2598	15	98	ostat. pl. silnice	2598	53		ostat. pl. ostat.komunikace		2	2598	416	53		
	71	14			71	14								

Seznam souřadnic (S-JTSK): Souřadnice pro zápis do KN				Seznam souřadnic (S-JTSK): Souřadnice pro zápis do KN					
Číslo bodu	Y	X	kk	Poznámka	Číslo bodu	Y	X	kk	Poznámka
280-1258	640643.62	1139216.27	3	obrubník-zn. barvou	15	640677.29	1139244.24	3	obr
280-1265	640650.28	1139222.32	3	obrubník-zn. barvou	16	640696.06	1139251.25	3	ob
297-6	640635.45	1139221.16	3	zn. barvou	17	640696.85	1139249.98	3	ob
473-99	640672.92	1139230.81	8	zn. barvou	18	640697.46	1139248.61	3	ob
473-101	640699.77	1139246.47	8	zn. barvou	19	640697.75	1139247.11	3	ob
473-146	640680.65	1139225.36	8	kolík	20	640697.33	1139245.48	3	ob
518-2327	640693.34	1139254.56	8	obrubník-zn. barvou	21	640637.68	1139245.03	3	ob
518-2342	640692.21	1139252.93	8	zn. barvou	22	640641.33	1139242.50	3	ob
518-2656	640645.44	1139275.56	8	kolík	23	640644.28	1139241.71	3	ob
2	640647.98	1139220.23	3	obrubník-zn. barvou	24	640647.80	1139241.91	3	ob
3	640657.07	1139263.04	3	obr	25	640650.07	1139242.62	3	ob
4	640662.57	1139260.20	3	obr	26	640651.45	1139244.11	3	ob
5	640677.74	1139244.31	3	obr	27	640651.93	1139246.56	3	ob
6	640687.44	1139247.47	8	zn. barvou	28	640650.68	1139249.14	3	ob
7	640698.71	1139245.30	3	chodník-zn. barvou	29	640648.04	1139251.49	3	ob
8	640652.81	1139267.65	3	hřeb	30	640645.75	1139252.57	3	ob
9	640638.25	1139225.06	3	hřeb	31	640643.21	1139253.26	3	ob
10	640661.28	1139257.51	3	obr	32	640639.37	1139253.10	3	ob
11	640660.87	1139255.17	3	obr	33	640636.75	1139251.96	3	ob
12	640661.56	1139251.75	3	obr	34	640635.47	1139249.81	3	ob
13	640663.59	1139248.98	3	obr	35	640635.75	1139247.32	3	ob
14	640666.23	1139247.46	3	obr	779091-719-289	640639.24	1139226.43	3	zn. barvou

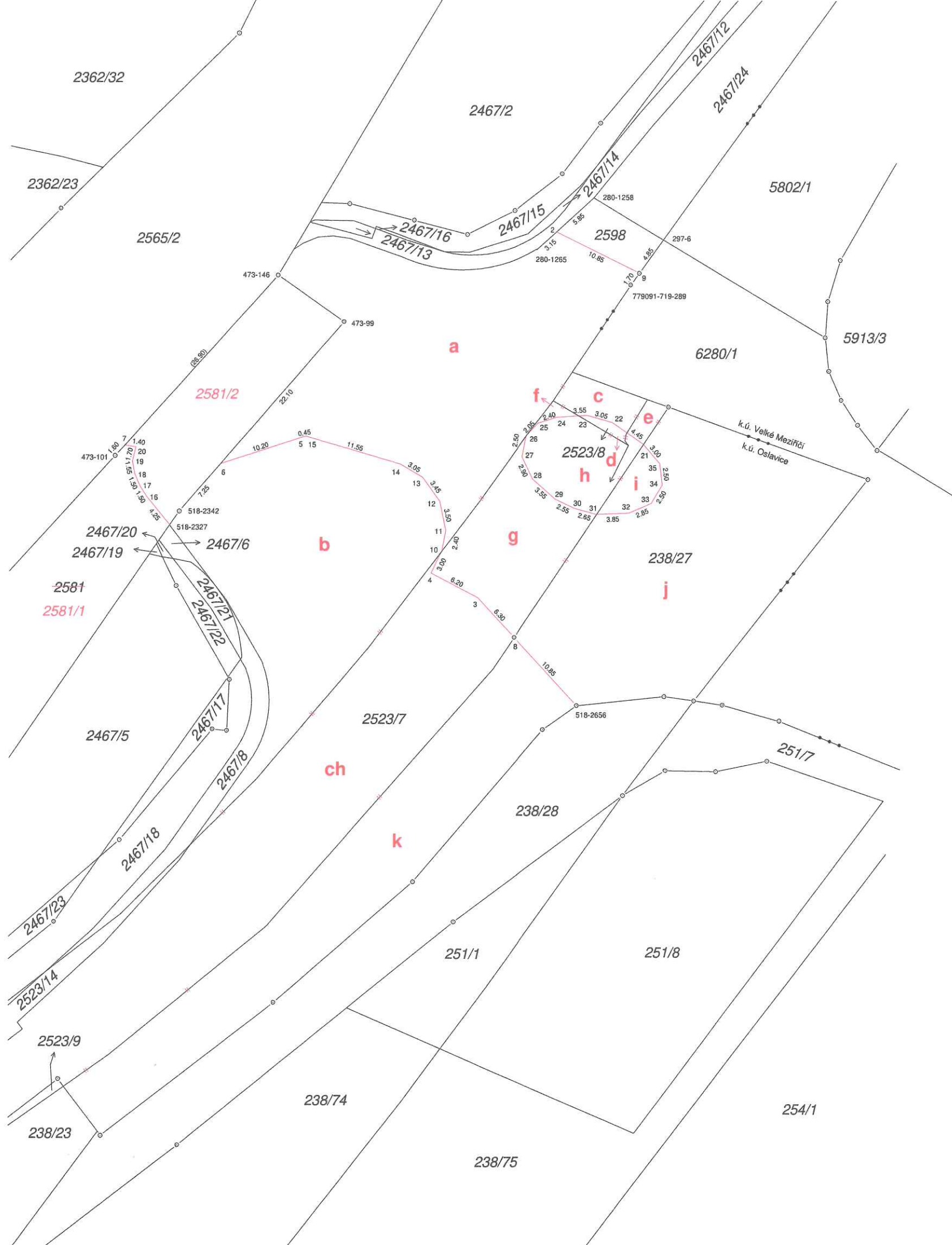

GEOMETRICKÝ PLÁN pro rozdělení pozemku		Geometrický plán ověřil úředně oprávněný zeměměřický inženýr		Stejnopis ověřil úředně oprávněný zeměměřický inženýr:	
Výhotovitel: Geodezie Vysočina s.r.o., Třebíčská 1540, 594 01 Velké Meziříčí		Jméno, příjmení: Ing. Blanka Pavlů		Jméno, příjmení: Ing. Petr Novák	
Číslo plánu: 675-138/2022		Číslo položky seznamu úředně oprávněných zeměměřických inženýrů: 1776/98		Číslo položky seznamu úředně oprávněných zeměměřických inženýrů: 1598/96	
Okres: Žďár nad Sázavou		Dne: 4.10.2022 Číslo: 250/2022		Dne: 13.10.2022 Číslo: 249/2022	
Obec: Oslavice		Nálezitostní a přesnostní odpovídá právním předpisům.		Tento stejnopis odpovídá geometrickému plánu v elektronické podobě uloženému v dokumentaci katastrálního úřadu.	
Kat. území: Oslavice		Katastrální úřad souhlasí s očíslováním parcel.		Ověření stejnopisu geometrického plánu v listinné podobě.	
Mapový list: Velké Meziříčí 6-9/41		Hana Hanušková KÚ pro Vysočinu, KP Velké Meziříčí PGP-792/2022-746 2022.10.10 14:24:26 +02'00'			
Dosavadním vlastníkům pozemků byla poskytnuta možnost seznámit se v terénu s průběhem navrhovaných nových hranic, které byly označeny předepsaným způsobem.		obrubníkem			