

GEOMETRICKÝ PLÁN pro rozdělení pozemku, změnu hranice pozemku, vymezení rozsahu věcného břemene k části pozemku	Geometrický plán ověřil úředně oprávněný zeměměřický inženýr	Stejnopis ověřil úředně oprávněný zeměměřický inženýr:
		Jméno, příjmení: Ing. Daniel Martinkovič
	Číslo položky seznamu úředně oprávněných zeměměřických inženýrů: 2492/2010	Číslo položky seznamu úředně oprávněných zeměměřických inženýrů: 2492/10
	Dne: 13.2.2023 Číslo: 47/2023	Dne: 16.2.2023 Číslo: 28/2023
	Náležitosti a přesnosti odpovídá právním předpisům.	Tento stejnopis odpovídá geometrickému plánu v elektronické podobě uloženému v dokumentaci katastrálního úřadu.
Vyhotovitel: 5PGEO s.r.o. Na Závodí 1537, Humpolec IČO:06834744 info@5pgeo.cz, www.5pgeo.cz	Katastrální úřad souhlasí s očíslováním parcel.	Ověření stejnopisu geometrického plánu v listinné podobě.
Číslo plánu: 436-51/2022	Jana Zajičková KÚ pro Vysočinu KP Pelhřimov PGP-214/2023-304 2023.02.16 09:02:25 +01'00'	
Okres: Pelhřimov		
Obec: Kaliště		
Kat. území: Kaliště		
Mapový list: Humpolec 4-2/33, 4-2/34		
Dosavadním vlastníkem pozemků byla poskytnuta možnost seznámit se v terénu s průběhem navrhovaných nových hranic, které byly označeny předepsaným způsobem.		
viz seznam souřadnice		

VÝKAZ DOSAVADNÍHO A NOVÉHO STAVU ÚDAJŮ KATASTRU NEMOVITOSTÍ

Dosavadní stav				Nový stav																	
Označení pozemku parc. číslem	Výměra parcely		Druh pozemku	Označení pozemku parc. číslem	Výměra parcely		Druh pozemku	Typ stavby	Zpús. určení výměr	Porovnání se stavem evidence právních vztahů											
	ha	m ²	Způsob využití		ha	m ²	Způsob využití	Způsob využití		Díl přechází z pozemku označeného v		Číslo listu vlastnictví	Výměra dílu		Označení dílu						
										katastru nemovitostí	dřívější poz. evidenci		ha	m ²							
629/36	7	03	ostat. pl. ostat. komunikace	629/36	6	98	ostat. pl. ostat. komunikace		0	629/36	10001		6	98							
			629/39	ostat. pl. silnice			0			629/36						10001			5		
632/15	4	49	omá půda	632/15	3	62	omá půda		0	632/15	60000		3	34	a1+a2						
				632/17			60000									28	b				
				632/22			ostat. pl. ostat. komunikace			0					632/15	60000			3	62	e
				632/23			ostat. pl. silnice			0					632/17	60000				58	f
632/17	31	omá půda	632/17	5		ostat. pl. silnice		0	632/15	60000				3	c						
			632/17			60000										2	d				
																5					
1048/1	1	70	ostat. pl. silnice	1048/1	1	69	ostat. pl. silnice		0	1048/1	318		1	69	88						
			1048/9	ostat. pl. jiná plocha			0			1048/1						318			66		
			1048/10	ostat. pl. ostat. komunikace			0			1048/1						318				7	
			1048/11	ostat. pl. silnice			0			1048/1						318				1	
			1048/12	ostat. pl. ostat. komunikace			0			1048/1						318				1	
1215/1	1	04	ostat. pl. silnice	1215/1	1	04	ostat. pl. silnice		0	1215/1	318		1	04	17						
			1215/6	ostat. pl. silnice			0			1215/1						318			27		
			1215/7	ostat. pl. ostat. komunikace			0			1215/1						318				1	
1248/2	1	21	ostat. pl. jiná plocha	1248/2		60	ostat. pl. ostat. komunikace		0	1248/2	10001				60						
			1248/3	ostat. pl. silnice			0			1248/2						10001			37		
			1248/4	ostat. pl. silnice			0			1248/2						10001				24	
	2	88	12		2	88	12														

Výkaz údajů o bonitovaných půdně ekologických jednotkách (BPEJ) k parcelám nového stavu

Parcelní číslo podle katastru nemovitostí		Kód BPEJ	Výměra		BPEJ na dílu parcely	Parcelní číslo podle zjednodušené evidence		Kód BPEJ	Výměra		BPEJ na dílu parcely
zjednodušené evidence	ha		m ²	ha		m ²	ha		m ²		
632/15		83424	3	62							

Věcné břemeno:

VÝKAZ DOSAVADNÍHO A NOVÉHO STAVU ÚDAJŮ KATASTRU NEMOVITOSTÍ

Dosavadní stav				Nový stav											
Označení pozemku parc. číslem	Výměra parcely		Druh pozemku	Označení pozemku parc. číslem	Výměra parcely		Druh pozemku	Typ stavby	Zpús. určení výměr	Porovnání se stavem evidence právních vztahů					
	ha	m ²	Způsob využití		ha	m ²	Způsob využití	Způsob využití		Díl přechází z pozemku označeného v		Číslo listu vlastnictví	Výměra dílu		Označení dílu
										katastru nemovitostí	dřívější poz. evidenci		ha	m ²	
1048/1				1048/1						1048/1	318				
1215/1				1215/1						1215/1	318				

Druh věcného břemene: dle listiny.

Oprávněný: dle listiny

Seznam souřadnic (S-JTSK):

Souřadnice pro zápis do KN				Souřadnice určené měřením		
Číslo bodu	Y	X	kk	Y	X	Poznámka
223-37	686953.00	1105830.66	8			zn.barvou
359-285	686993.54	1105750.32	8			nest.dle §81 odst.7 KV
360-354	686983.09	1105788.44	8			sloupek plotu
360-372	686962.36	1105821.09	8			zn.barvou
360-374	686958.84	1105816.73	8			zn.barvou
360-510	686811.89	1105631.27	8			zn.barvou
360-511	686811.31	1105634.23	8			zn.barvou
361-3457	686965.71	1105800.39	8			zn.barvou
361-3515	686954.20	1105848.30	8			zn.barvou
403-75	686952.93	1105809.47	3			označený obrubník
403-91	686817.98	1105641.27	3			zn.barvou
431-3	686817.66	1105640.43	3			obrubník
431-16	686809.54	1105633.67	3			obrubník
431-17	686810.03	1105632.28	3			obrubník
431-18	686809.45	1105630.32	3			obrubník
431-19	686808.84	1105629.54	3			obrubník
431-24	686808.91	1105632.84	3			obrubník
431-25	686807.53	1105631.18	3			obrubník
431-26	686805.49	1105628.71	3			obrubník
431-27	686804.51	1105625.33	3			obrubník
431-28	686803.42	1105624.12	3			obrubník
431-29	686802.86	1105623.29	3			obrubník
431-31	686802.24	1105622.51	3			obrubník
431-32	686800.16	1105623.67	3			obrubník
431-34	686797.31	1105613.78	3			obrubník
431-35	686796.98	1105612.81	3			obrubník
431-37	686796.54	1105611.91	3			obrubník
431-39	686795.23	1105614.99	3			obrubník
431-40	686795.00	1105612.28	3			obrubník
431-41	686794.62	1105609.31	3			obrubník
431-42	686793.89	1105606.38	3			obrubník
431-45	686796.37	1105610.23	3			obrubník
431-49	686793.29	1105601.82	3			obrubník
431-58	686799.06	1105600.71	3			obrubník
431-59	686798.49	1105599.80	3			obrubník
431-60	686797.79	1105599.03	3			obrubník
431-217	686984.07	1105773.53	3			obrubník
431-218	686985.58	1105774.21	3			obrubník
431-219	686986.31	1105773.09	3			sloupek plotu
431-223	686982.95	1105776.22	3			obrubník
431-225	686980.80	1105785.19	3			obrubník
431-226	686980.14	1105786.56	3			obrubník
431-232	686976.91	1105793.03	3			obrubník
431-233	686974.97	1105796.93	3			obrubník
431-246	686964.71	1105812.89	3			obrubník
431-247	686965.05	1105814.86	3			obrubník
431-272	686978.52	1105774.37	3			obrubník
431-276	686979.79	1105771.66	3			obrubník
431-341	686817.37	1105640.26	8			označený obrubník
431-344	686810.19	1105628.64	8			označený obrubník
431-345	686796.02	1105608.48	8			označený obrubník
431-346	686792.39	1105603.44	8			označený obrubník
431-351	686965.68	1105815.93	8			označený obrubník
431-352	686973.44	1105800.42	3			sloupek plotu
1	686953.19	1105833.47	8			zn.barvou
2	686953.76	1105828.85	8			zn.barvou
3	686953.57	1105829.30	8			zn.barvou
4	686816.89	1105639.49	8			zn.barvou
5	686811.57	1105632.93	8			zn.barvou
6	686957.08	1105814.57	8			zn.barvou
8	686953.59	1105830.01	3			obrubník
11	686953.31	1105820.35	3			obrubník
14	686953.44	1105811.72	3			obrubník
24	686960.98	1105807.14	3			hrana silnice
25	686957.44	1105813.54	3			hrana silnice
26	686954.92	1105820.87	3			hrana silnice
27	686989.61	1105764.67	8	686989.39	1105764.61	sloupek plotu
32	686794.28	1105603.67	3			obrubník

Souřadnice bodů na dosavadní hranici pozemku určené měřením v terénu budou pro zápis do katastru nemovitostí upraveny podle dosavadního určení hranice lomovými body s kódem charakteristiky kvality souřadnic vyšším než 3. Důvodem je nerealizované zpřesnění této hranice, ke kterému je nutné doložit listinu prokazující shodu vlastníků na jejím průběhu (§ 50 odst. 1 písm. a) katastrálního zákona).

Přehled kladu listů

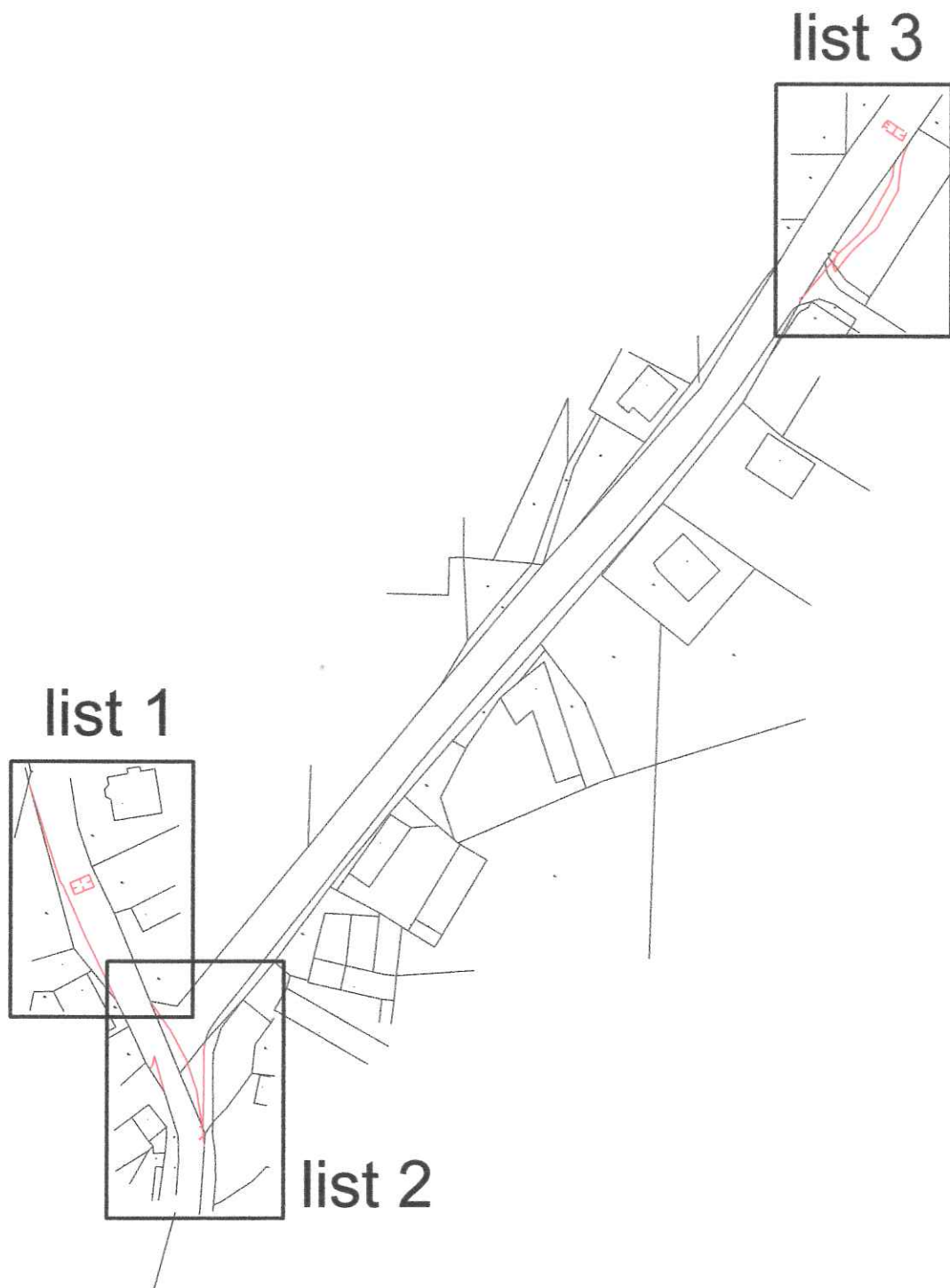

list 1

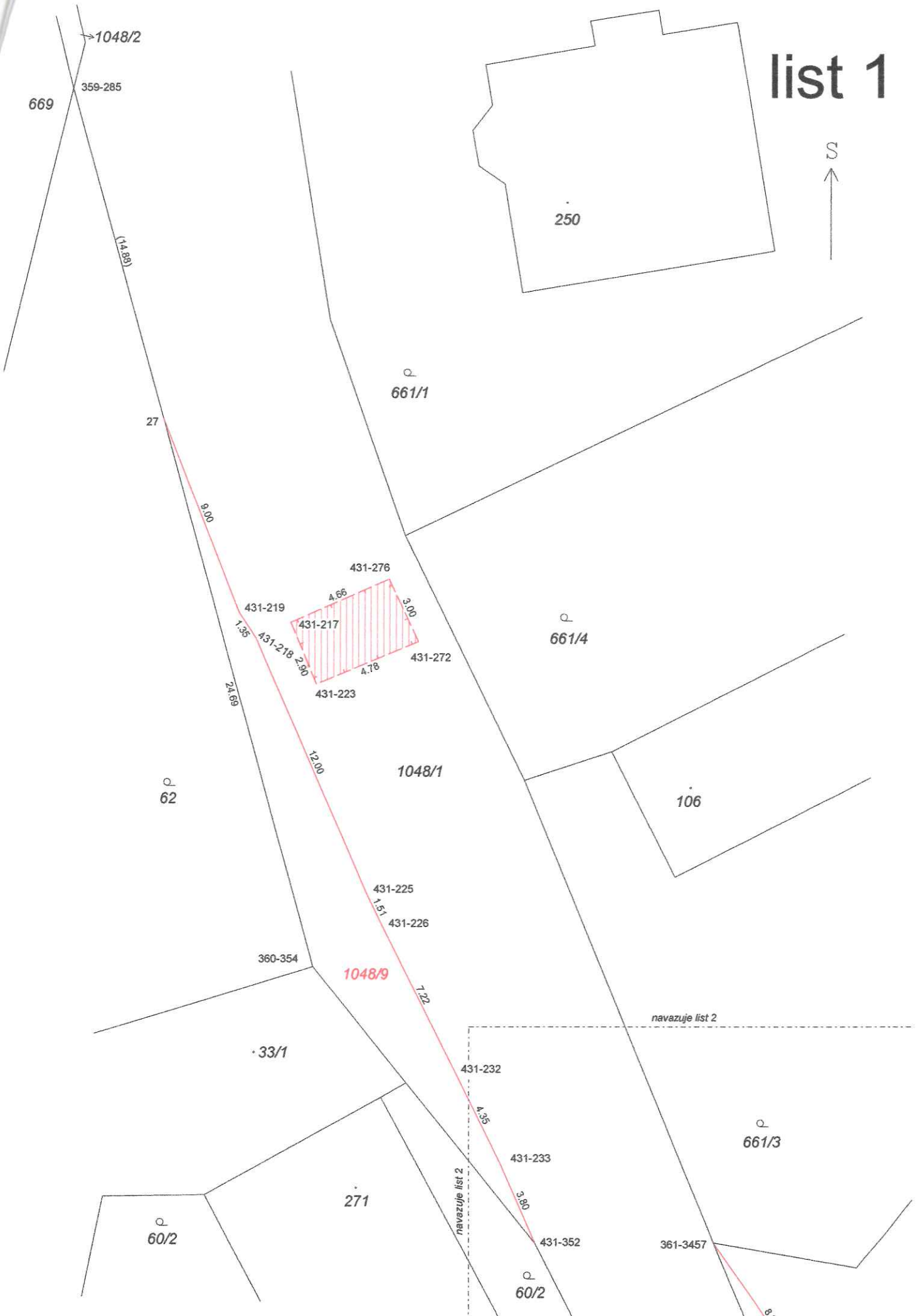

list 3

