

VÝKAZ DOSAVADNÍHO A NOVÉHO STAVU ÚDAJŮ KATASTRU NEMOVITOSTÍ

| Dosavadní stav | | | | Nový stav | | | | | | | | | | |
|-------------------------------|----------------|----------------|--------------------------------|-------------------------------|----------------|----------------|--------------------------------|------------------------------|----------------------|--|--|-------------------------|-------------|---------------------------------|
| Označení pozemku parc. číslem | Výměra parcely | | Druh pozemku Způsob využití | Označení pozemku parc. číslem | Výměra parcely | | Druh pozemku Způsob využití | Typ stavby Způsob využití | Způsob určení výměry | Porovnání se stavem evidence právních vztahů | | | | |
| | ha | m ² | | | ha | m ² | | | | Díl přechází z pozemku označeného v katastru nemovitostí | dřívější poz. evidenci | Číslo listu vlastnictví | Výměra dílu | |
| | | | | | | | | | | | ha | m ² | | |
| st. 19/1 | 15 | 23 | zast. pl. | st. 19/1 | 15 | 22 | zast. pl. | č.p. 48 rod.dům | 2 | st. 19/1 | 53 | 15 | 22 | |
| | | | | 986 | | 1 | ostat.pl. silnice | | 2 | st. 19/1 | 53 | | 1 | |
| 148 | 4 | 73 | ostat.pl. ostat.komunikace | 148 | 4 | 68 | ostat.pl. ostat.komunikace | | 0 | 148 | 10001 | 4 | 68 | |
| 814/1 | 3 | 52 | ostat.pl. ostat.komunikace | 814/1 | 3 | 27 | ostat.pl. ostat.komunikace | | 2 | 814/1 | 10001 | 3 | 27 | |
| 814/2 | | 61 | ostat.pl. ostat.komunikace | 814/2 | | 34 | ostat.pl. ostat.komunikace | | 2 | 814/2 | 216 | | 34 | |
| 824 | 3 | 17 | ostat.pl. silnice | 824/1 | 3 | 06 | ostat.pl. silnice | | 0 | 148 814/1 814/2 824 900 983 | 10001 10001 216 216 10001 216 | 3 | 04 | 5 25 27 93 17 72 |
| | | | | | | | | | | | | 3 | 06 | 39 |
| | | | | 824/2 | | 3 | ostat.pl. ostat.komunikace | | 0 | 824 | 216 | 3 | 86 | |
| | | | | 824/3 | | 6 | ostat.pl. ostat.komunikace | | 2 | 824 | 216 | 6 | 58 | |
| | | | | 824/4 | | 2 | ostat.pl. ostat.komunikace | | 2 | 824 | 216 | 2 | 20 | |
| 900 | 7 | 40 | ostat.pl. ostat.komunikace | 900 | 7 | 40 | ostat.pl. ostat.komunikace | | 0 | 900 | 10001 | 7 | 40 | 53 |
| 983 | 2 | 46 | ostat.pl. jiná plocha | 983 | 1 | 74 | ostat.pl. jiná plocha | | 2 | 983 | 216 | 1 | 74 | |
| | 10 | 84 | | | 10 | 84 | | | | | | | | |

| GEOMETRICKÝ PLÁN pro rozdělení pozemku, změna hranic pozemku | Geometrický plán ověřil úředně oprávněný zeměměřický inženýr: | | Stejnopis ověřil úředně oprávněný zeměměřický inženýr: | |
|---|--|---|--|--------|
| | Jméno, příjmení: | Ing. Petr Piazza | Jméno, příjmení: | |
| | Číslo položky seznamu úředně oprávněných zeměměřických inženýrů: | 2551/2011 | Číslo položky seznamu úředně oprávněných zeměměřických inženýrů: | |
| | Dne: 5.6.2023 | Číslo: 133/2023 | Dne: | Číslo: |
| | Náležitostmi a přesností odpovídá právním předpisům. | Tento stejnopis odpovídá geometrickému plánu v elektronické podobě uloženému v dokumentaci katastrálního úřadu. | | |
| Vyhotovitel: Mojmír Novotný—GP, s.r.o. Koutkova 350, Třebíč 67401 Tel.: 604 250 511 | Katastrální úřad souhlasí s očíslováním parcel. | | Ověření stejnopisu geometrického plánu v listinné podobě. | |
| Číslo plánu: 629-53/2023 | | | | |
| Okres: Třebíč | | | | |
| Obec: Rokytnice nad Rokytnou | | | | |
| Kat. území: Rokytnice nad Rokytnou | | | | |
| Mapový list: Třebíč 3-7/14, 32 | | | | |
| Dosavadním vlastníkům pozemků byla poskytnuta možnost seznámit se v terénu s průběhem navrhovaných nových hranic, které byly označeny předepsaným způsobem: obruba | | | | |

Seznam souřadnic (S–JTSK)

Souřadnice pro zápis do KN

| Číslo bodu | Y | X | kód kv. | Poznámka |
|------------|-----------|------------|---------|----------|
| 322–44 | 658842.55 | 1154992.80 | 4 | |
| 322–98 | 658815.08 | 1155030.62 | 4 | |
| 322–101 | 658824.60 | 1155029.80 | 4 | |
| 323–1 | 658947.53 | 1154845.71 | 4 | |
| 323–137 | 658968.31 | 1154848.52 | 4 | |
| 323–279 | 658997.28 | 1154861.68 | 4 | |
| 323–290 | 659012.77 | 1154869.56 | 4 | |
| 323–292 | 659017.19 | 1154866.19 | 4 | |
| 323–299 | 659026.72 | 1154865.49 | 4 | |
| 323–315 | 659106.73 | 1154856.19 | 4 | |
| 355–1182 | 659214.78 | 1154780.02 | 7 | |
| 355–1201 | 659197.10 | 1154795.49 | 7 | |
| 1 | 659199.21 | 1154793.65 | 7 | |
| 2 | 659200.74 | 1154795.45 | 3 | |
| 3 | 659182.79 | 1154810.46 | 3 | |
| 4 | 659177.38 | 1154814.92 | 3 | |
| 5 | 659171.42 | 1154819.46 | 3 | |
| 6 | 659167.74 | 1154822.00 | 3 | |
| 7 | 659161.00 | 1154826.29 | 3 | |
| 8 | 659155.85 | 1154829.34 | 3 | |
| 9 | 659147.80 | 1154833.31 | 3 | |
| 10 | 659141.49 | 1154836.35 | 3 | |
| 11 | 659131.49 | 1154840.93 | 3 | |
| 12 | 659128.72 | 1154842.02 | 3 | |
| 13 | 659123.00 | 1154843.87 | 3 | |
| 14 | 659116.21 | 1154845.51 | 3 | |
| 15 | 659112.27 | 1154846.18 | 3 | |
| 16 | 659106.30 | 1154846.78 | 3 | |
| 17 | 659102.33 | 1154846.99 | 3 | |
| 18 | 659104.66 | 1154852.74 | 3 | |
| 19 | 659091.56 | 1154852.76 | 3 | |
| 20 | 659095.29 | 1154846.91 | 3 | |
| 21 | 659072.86 | 1154845.93 | 3 | |
| 22 | 659073.61 | 1154851.93 | 3 | |
| 23 | 659070.90 | 1154845.99 | 3 | |
| 24 | 659068.87 | 1154846.19 | 3 | |
| 25 | 659070.56 | 1154852.05 | 3 | |
| 26 | 659068.53 | 1154852.26 | 3 | |
| 27 | 659064.63 | 1154852.98 | 3 | |
| 28 | 659064.55 | 1154847.00 | 3 | |
| 29 | 659061.28 | 1154847.68 | 3 | |
| 30 | 659057.12 | 1154848.82 | 3 | |
| 31 | 659058.84 | 1154854.47 | 3 | |
| 32 | 659055.14 | 1154849.49 | 3 | |
| 33 | 659051.61 | 1154850.90 | 3 | |
| 34 | 659057.21 | 1154855.02 | 3 | |
| 35 | 659053.51 | 1154856.55 | 3 | |
| 36 | 659047.62 | 1154852.96 | 3 | |
| 37 | 659043.84 | 1154855.28 | 3 | |
| 38 | 659035.94 | 1154860.56 | 3 | |
| 39 | 659032.56 | 1154862.67 | 3 | |
| 40 | 659050.03 | 1154858.50 | 3 | |
| 41 | 659046.63 | 1154860.62 | 3 | |
| 42 | 659036.61 | 1154867.19 | 3 | |
| 43 | 659029.72 | 1154871.24 | 3 | |
| 44 | 659023.04 | 1154873.84 | 3 | |
| 45 | 659018.19 | 1154874.87 | 3 | |
| 46 | 659010.49 | 1154874.85 | 3 | |
| 47 | 659002.63 | 1154873.40 | 3 | |
| 48 | 659028.13 | 1154865.00 | 3 | |
| 49 | 659023.27 | 1154866.98 | 4 | |
| 50 | 659021.12 | 1154867.69 | 3 | |

Seznam souřadnic (S–JTSK)

Souřadnice pro zápis do KN

| Číslo bodu | Y | X | kód kv. | Poznámka |
|------------|-----------|------------|---------|----------|
| 51 | 659018.19 | 1154868.28 | 3 | |
| 52 | 659013.98 | 1154868.64 | 4 | |
| 53 | 659010.83 | 1154868.57 | 4 | |
| 54 | 659009.22 | 1154868.45 | 3 | |
| 55 | 659006.13 | 1154868.07 | 3 | |
| 56 | 659002.22 | 1154867.19 | 3 | |
| 57 | 658998.45 | 1154865.86 | 3 | |
| 58 | 658996.60 | 1154865.06 | 3 | |
| 59 | 658958.42 | 1154845.64 | 3 | |
| 60 | 658998.78 | 1154872.38 | 3 | |
| 61 | 658994.18 | 1154870.49 | 3 | |
| 62 | 658957.28 | 1154852.98 | 3 | |
| 63 | 658954.31 | 1154845.17 | 3 | |
| 64 | 658951.09 | 1154845.99 | 4 | |
| 65 | 658950.00 | 1154846.51 | 3 | |
| 66 | 658949.03 | 1154847.11 | 3 | |
| 67 | 658947.25 | 1154848.68 | 3 | |
| 68 | 658944.93 | 1154851.51 | 3 | |
| 69 | 658952.86 | 1154852.41 | 3 | |
| 70 | 658948.84 | 1154855.45 | 3 | |
| 71 | 658942.00 | 1154856.26 | 3 | |
| 72 | 658934.01 | 1154870.72 | 3 | |
| 73 | 658919.38 | 1154904.72 | 3 | |
| 74 | 658925.83 | 1154884.68 | 3 | |
| 75 | 658923.10 | 1154889.04 | 3 | |
| 76 | 658918.41 | 1154896.92 | 3 | |
| 77 | 658913.68 | 1154904.91 | 3 | |
| 78 | 658910.76 | 1154909.50 | 3 | |
| 79 | 658907.36 | 1154914.13 | 3 | |
| 80 | 658914.69 | 1154912.39 | 3 | |
| 81 | 658906.62 | 1154924.38 | 3 | |
| 82 | 658888.66 | 1154947.78 | 3 | |
| 83 | 658894.61 | 1154929.83 | 3 | |
| 84 | 658884.02 | 1154943.74 | 3 | |
| 85 | 658874.96 | 1154965.62 | 3 | |
| 86 | 658861.94 | 1154972.61 | 3 | |
| 87 | 658868.79 | 1154973.50 | 3 | |
| 88 | 658866.23 | 1154976.54 | 3 | |
| 89 | 658860.27 | 1154983.29 | 3 | |
| 90 | 658852.96 | 1154983.30 | 3 | |
| 91 | 658853.55 | 1154990.67 | 3 | |
| 92 | 658848.28 | 1154988.46 | 3 | |
| 93 | 658842.74 | 1154994.17 | 3 | |
| 94 | 658837.29 | 1154999.27 | 4 | |
| 95 | 658830.55 | 1155006.51 | 3 | |
| 96 | 658824.39 | 1155014.02 | 3 | |
| 97 | 658819.71 | 1155020.43 | 3 | |
| 98 | 658817.09 | 1155026.85 | 4 | |
| 99 | 658844.54 | 1154999.98 | 3 | |
| 100 | 658836.79 | 1155007.82 | 3 | |
| 101 | 658834.78 | 1155010.04 | 3 | |
| 102 | 658831.12 | 1155014.79 | 3 | |
| 103 | 658828.35 | 1155018.95 | 3 | |
| 104 | 658827.21 | 1155020.90 | 3 | |
| 105 | 658825.84 | 1155023.56 | 3 | |
| 106 | 658823.96 | 1155028.16 | 3 | |
| 107 | 658995.52 | 1154864.51 | 4 | |
| 108 | 658967.65 | 1154850.34 | 4 | |

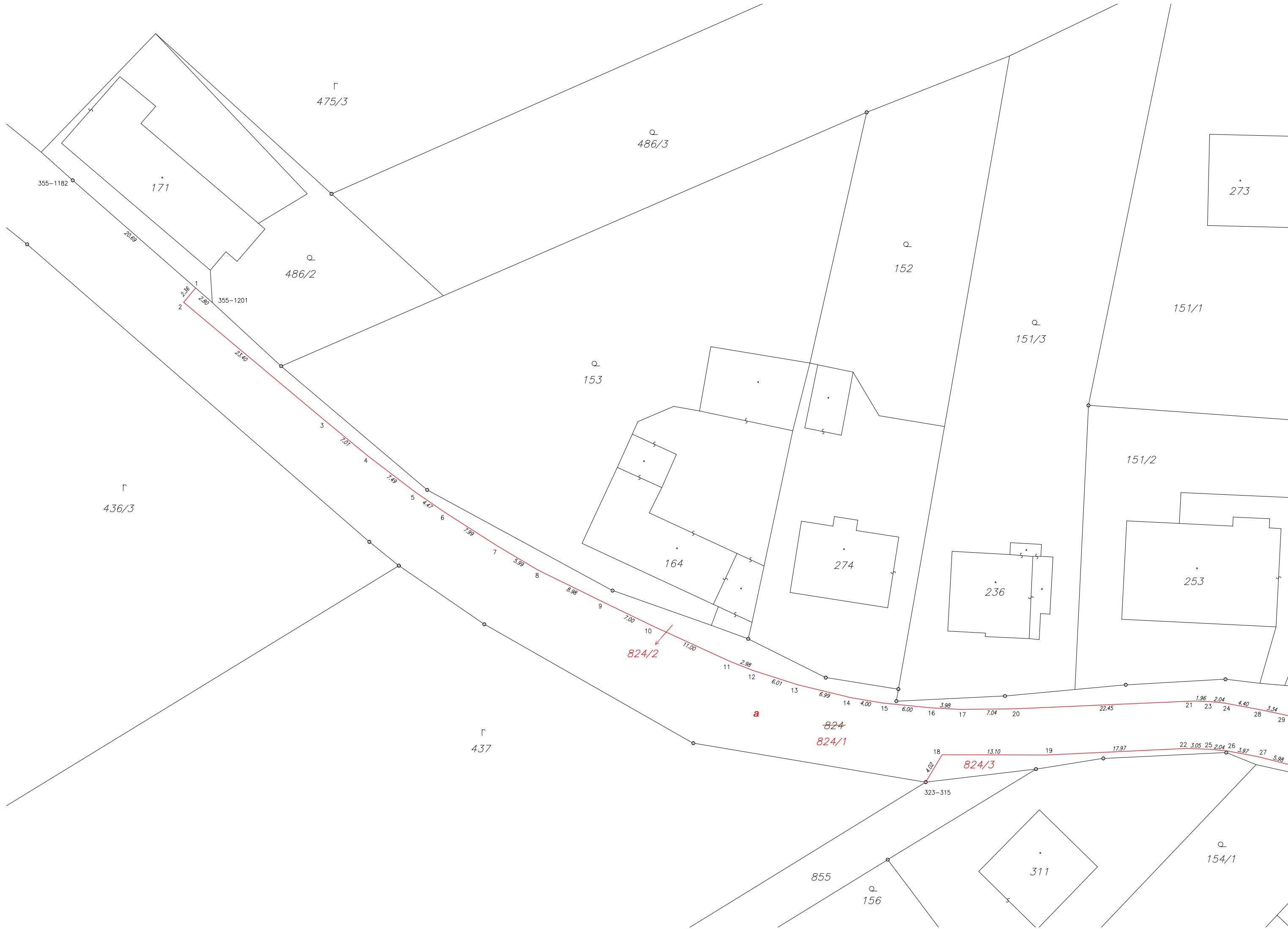

Г
475/3

Q
486/3

355-1182

171

Q
486/2

355-1201

Q
152

273

151/1

Q
151/3

Q
153

Г
436/3

151/2

164

274

236

253

824/2

~~824~~
824/1

824/3

Г
437

855

Q
156

311

Q
154/1

20.89

2.16

2

2.90

23.10

3

7.01

4

7.49

5

4.47

6

7.99

7

5.99

8

8.98

9

7.00

10

11.00

11

2.98

12

6.01

13

6.99

14

4.00

15

6.00

16

3.98

17

7.04

20

22.45

21

1.96

23

2.04

24

4.40

28

3.34

29

5.99

27

3.97

26

2.04

25

3.05

22

18

13.10

19

17.97

18

4.02

323-315

Г
824



151/1

151/2

150/4

150/3

20/3

147

148

19/1

814/1

143

78/2

78/1

142

900

23/2

23/3

2

28 29 30 31 32 33 34 35 36 37 38 39 40 41 42 43 44 45 46 47 48 49 50 51 52 53 54 55 56 57 58 59 60 61 62 63 64 65 66 67 68 69 70 71 72 73 74 75 76 77 78 79 80 81 82 83 84 85 86 87 88 89 90 91 92 93 94 95 96 97 98 99 100

27 28 29 30 31 32 33 34 35 36 37 38 39 40 41 42 43 44 45 46 47 48 49 50 51 52 53 54 55 56 57 58 59 60 61 62 63 64 65 66 67 68 69 70 71 72 73 74 75 76 77 78 79 80 81 82 83 84 85 86 87 88 89 90 91 92 93 94 95 96 97 98 99 100

824/2

986

814/2

824

154/1

109

110

159/2

824/3

323-279

323-292

323-290

815/1

16

140

375

139

109

110

126

823

17

15/1

815/3

138

158/3

277

15/2

14/1

815/4

137

13/1

815/5

20.23

