

VÝKAZ DOSAVADNÍHO A NOVÉHO STAVU ÚDAJŮ KATASTRU NEMOVITOSTÍ														
Dosavadní stav				Nový stav										
Označení pozemku parc. číslem	Výměra parcely		Druh pozemku Způsob využití	Označení pozemku parc. číslem	Výměra parcely		Druh pozemku Způsob využití	Typ stavby Způsob využití	Zpús. určení výměr	Porovnání se stavem evidence právních vztahů				
	ha	m ²			ha	m ²				Díl přechází z pozemku označeného v katastru nemovitostí	dřívější poz. evidenci	Číslo listu vlastnictví	Výměra dílu	
		ha	m ²			ha	m ²			ha	m ²			
st.65/1	12	27	zast. pl.	st.65/1	12	18	zast. pl.	bez šp/če jiná st.	0	st.65/1	220	12	18	
				4713		4	ostat. pl.		2	st.65/1	220			4
				4714		5	ostat. komunikace		0	st.65/1	220			5
354	3	86	zahrada	354	3	86	zahrada		0		220			
2707/1	7	29	zahrada	2707/1	7	18	zahrada		0	2707/1	55	7	18	
st.2708/1	8	79	zast. pl.	st.2708/1	8	79	zast. pl.	č.p.37 rod.dům	0		55			
4559/2	1	59	ostat. pl. silnice	4559/2	1	53	ostat. pl. silnice		0	4559/2	123	1	53	47
				4559/7		29	ostat. komunikace		0	4559/2	123	6	29	
4560		82	ostat. pl. neplodná půda	4560/1		64	ostat. pl. jiná plocha		0	4560	55			64
				4560/2		29	ostat. pl. ostat. komunikace		0	2707/1	55			11
										4560	55			18
														29
	1	92	79		1	92	79							

Výkaz údajů o bonitovaných půdně ekologických jednotkách (BPEJ) k parcelám nového stavu

Parcelní číslo podle		Kód BPEJ	Výměra		BPEJ na dílu parcely	Parcelní číslo podle		Kód BPEJ	Výměra		BPEJ na dílu parcely
katastru nemovitostí	zjednodušené evidence		ha	m ²		katastru nemovitostí	zjednodušené evidence		ha	m ²	
2707/1		85001	7	18							

Zpřesnění geometrického a polohového určení pozemků podle §50 odst.1 písm.a) katastrálního zákona navržené v tomto geometrickém plánu lze v katastru nemovitostí provést jen na základě souhlasného prohlášení.

GEOMETRICKÝ PLÁN pro rozdělení pozemku, průběh vlastnický zpřesnění hranice pozemků	Geometrický plán ověřil úředně oprávněný zeměměřický inženýr:		Stejnopis ověřil úředně oprávněný zeměměřický inženýr:			
	Jméno, příjmení:	Ing. Dana Jirková		Jméno, příjmení:	Ing. Dana Jirková	
	Číslo položky seznamu úředně oprávněných zeměměřických inženýrů:	2683/2014		Číslo položky seznamu úředně oprávněných zeměměřických inženýrů:	2683/2014	
	Dne: 22.11.2022	Číslo: 301/2022	Dne: 28.11.2022	Číslo: 308/2022		
Náležitostmi a přesností odpovídá právním předpisům.			Tento stejnopis odpovídá geometrickému plánu v elektronické podobě uloženému v dokumentaci katastrálního úřadu.			
Vyhovitel: GEODEZIE ŠTEKL s.r.o. Brtnická 26, 586 01 Jihlava tel: 775177285		Katastrální úřad souhlasí s očištváním parcel.		Ověření stejnopisu geometrického plánu v listinné podobě.		
Číslo plánu: 271-82/2022	Ing. Jaroslav Beránek KU pro Vysočinu KP Havlíčkův Brod PGP: 1838/2022-601 2022.11.25 06:55:12 +01'00'					
Okres: Havlíčkův Brod						
Obec: Chotěboř						
Kat. území: Přijemky						
Mapový list: Chotěboř 2-8/34, 2-9/11, 2-9/12						
Dosavadním vlastníkům pozemků byla poskytnuta možnost seznámit se v terénu s průběhem navrhovaných nových hranic, které byly označeny předepsaným způsobem: viz poznámka						

Seznam souřadnic (S-JTSK)
Číslo bodu Souřadnice pro zápis do KN
Y X Kód kv. Poznámka

190-2	656775.96	1097976.48	3	vněj.hr.obrubníku
207-62	656909.51	1098210.84	8	roh stavby
207-81	656819.42	1098029.84	8	bet.sl.plotu
212-2617	656912.27	1098196.87	8	ozn.barvou
212-3042	656811.43	1098002.70	8	ozn.barvou
212-3084	656798.75	1097997.76	8	ozn.barvou
260-7	656895.64	1098183.16	3	kov.sl.plotu
1	656777.78	1097976.79	3	vněj.hr.obrubníku
2	656778.81	1097976.80	3	vněj.hr.obrubníku
3	656779.81	1097976.92	3	vněj.hr.obrubníku
4	656780.81	1097977.14	3	vněj.hr.obrubníku
5	656788.44	1097979.52	3	vněj.hr.obrubníku
6	656794.09	1097981.52	3	vněj.hr.obrubníku
7	656797.78	1097983.07	3	vněj.hr.obrubníku
8	656798.68	1097983.51	3	vněj.hr.obrubníku
9	656800.40	1097984.56	3	vněj.hr.obrubníku
10	656802.04	1097985.70	3	vněj.hr.obrubníku
11	656804.34	1097987.63	3	vněj.hr.obrubníku
12	656805.82	1097988.98	3	vněj.hr.obrubníku
13	656807.85	1097991.19	3	vněj.hr.obrubníku
14	656809.75	1097993.52	3	vněj.hr.obrubníku
15	656810.91	1097995.15	3	vněj.hr.obrubníku
16	656812.38	1097997.76	3	vněj.hr.obrubníku
17	656813.92	1098001.45	3	vněj.hr.obrubníku
18	656818.04	1098014.82	3	vněj.hr.obrubníku
19	656824.13	1098034.89	3	vněj.hr.obrubníku
20	656827.85	1098047.32	3	vněj.hr.obrubníku
21	656832.59	1098063.17	3	vněj.hr.obrubníku
22	656837.54	1098078.82	3	vněj.hr.obrubníku
23	656842.07	1098092.05	3	vněj.hr.obrubníku
24	656848.68	1098110.90	3	vněj.hr.obrubníku
25	656850.49	1098115.56	3	vněj.hr.obrubníku
26	656852.82	1098121.07	3	vněj.hr.obrubníku
27	656854.87	1098125.63	3	vněj.hr.obrubníku
28	656858.44	1098132.78	3	vněj.hr.obrubníku
29	656860.33	1098136.29	3	vněj.hr.obrubníku
30	656861.82	1098138.90	3	vněj.hr.obrubníku
31	656866.53	1098146.56	3	vněj.hr.obrubníku
32	656869.88	1098151.53	3	vněj.hr.obrubníku
33	656872.23	1098154.76	3	vněj.hr.obrubníku
34	656875.90	1098159.50	3	vněj.hr.obrubníku
35	656882.38	1098167.09	3	vněj.hr.obrubníku
36	656885.06	1098170.06	3	vněj.hr.obrubníku
37	656889.21	1098174.41	3	vněj.hr.obrubníku
38	656892.78	1098177.90	3	vněj.hr.obrubníku
39	656907.61	1098191.28	3	vněj.hr.obrubníku
40	656906.69	1098192.29	3	dot.ozn.barvou-st.cinnost
41	656906.30	1098192.70	3	dot.ozn.barvou-st.cinnost
42	656815.95	1098017.95	3	bet.sl.plotu
43	656809.69	1097998.50	3	bet.sl.plotu
44	656808.02	1097995.74	3	bet.sl.plotu
45	656806.72	1097994.18	3	bet.sl.plotu
46	656805.56	1097993.05	3	dot.ozn.barvou-st.cinnost
47	656802.35	1097989.89	3	bet.sl.plotu
48	656797.65	1097986.54	3	roh stavby
49	656912.07	1098197.84	3	dot.ozn.barvou-st.cinnost

Klad listů

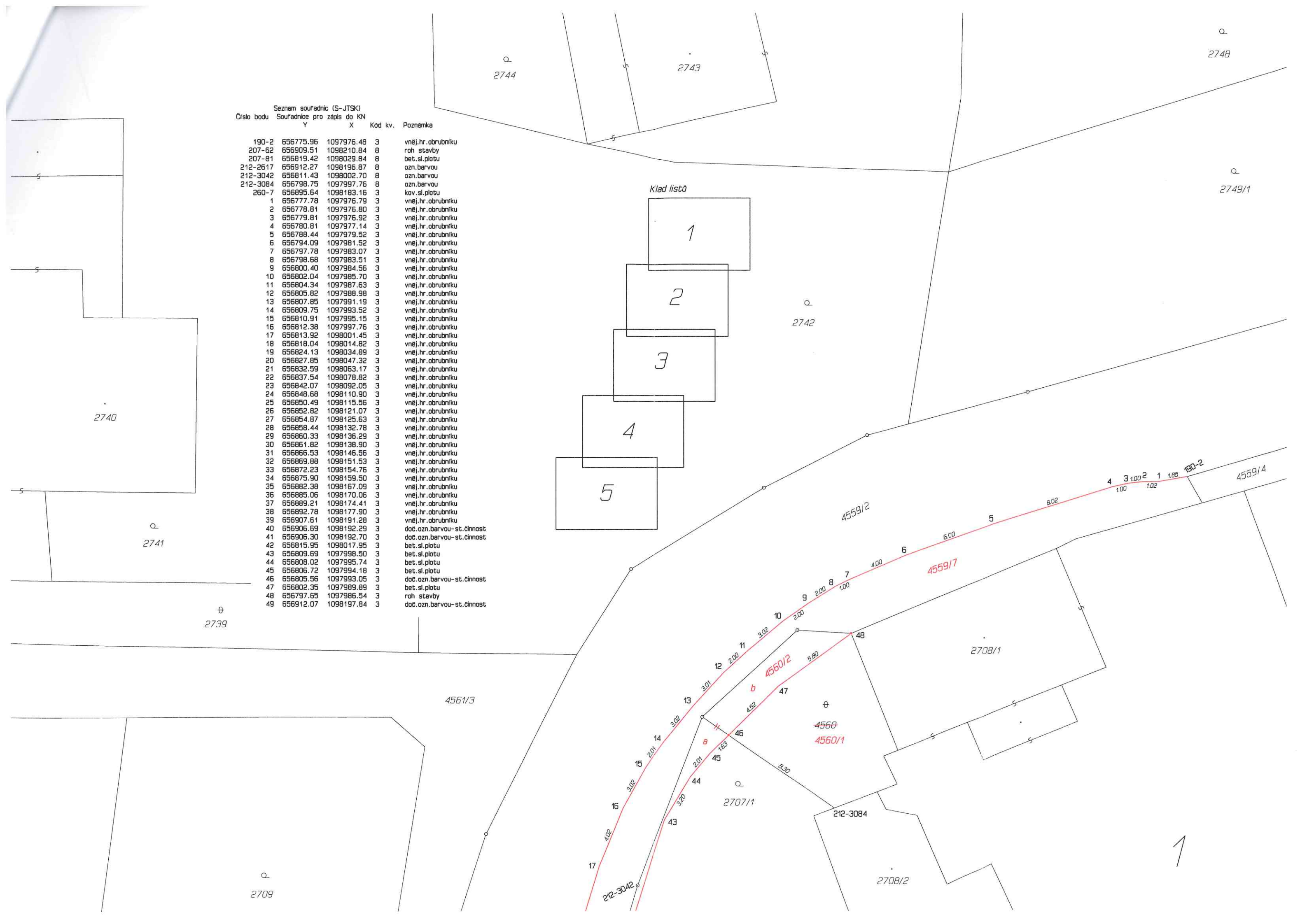
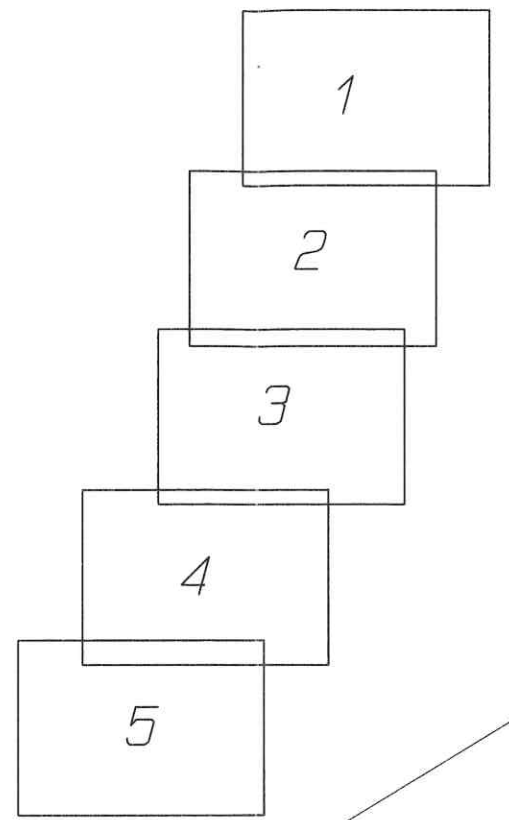



Q
2709

2710

Q
2713/1

2711

Q
2712

Q
409/134

2897

2708/2

Q
2707/1

II
409/135

II
409/133

2

17

212-3042

14.00

15.92

4560/2

20.45

18

42

207-81

4559/2

21.00

4559/17

12.40

19

13.00

20

16.55

Q
2713/1

Q
2712

349/7

II
353/9

21

22

4559/2

23

24

16.5

16.40

4559/7

14.00

20.00

2897

Q
409/134

2934

II
409/140

2950

II
409/227

II
409/217

3

II
353/9

II
409/217

II
409/227

II
409/216

II
409/226

4559/2

4559/7

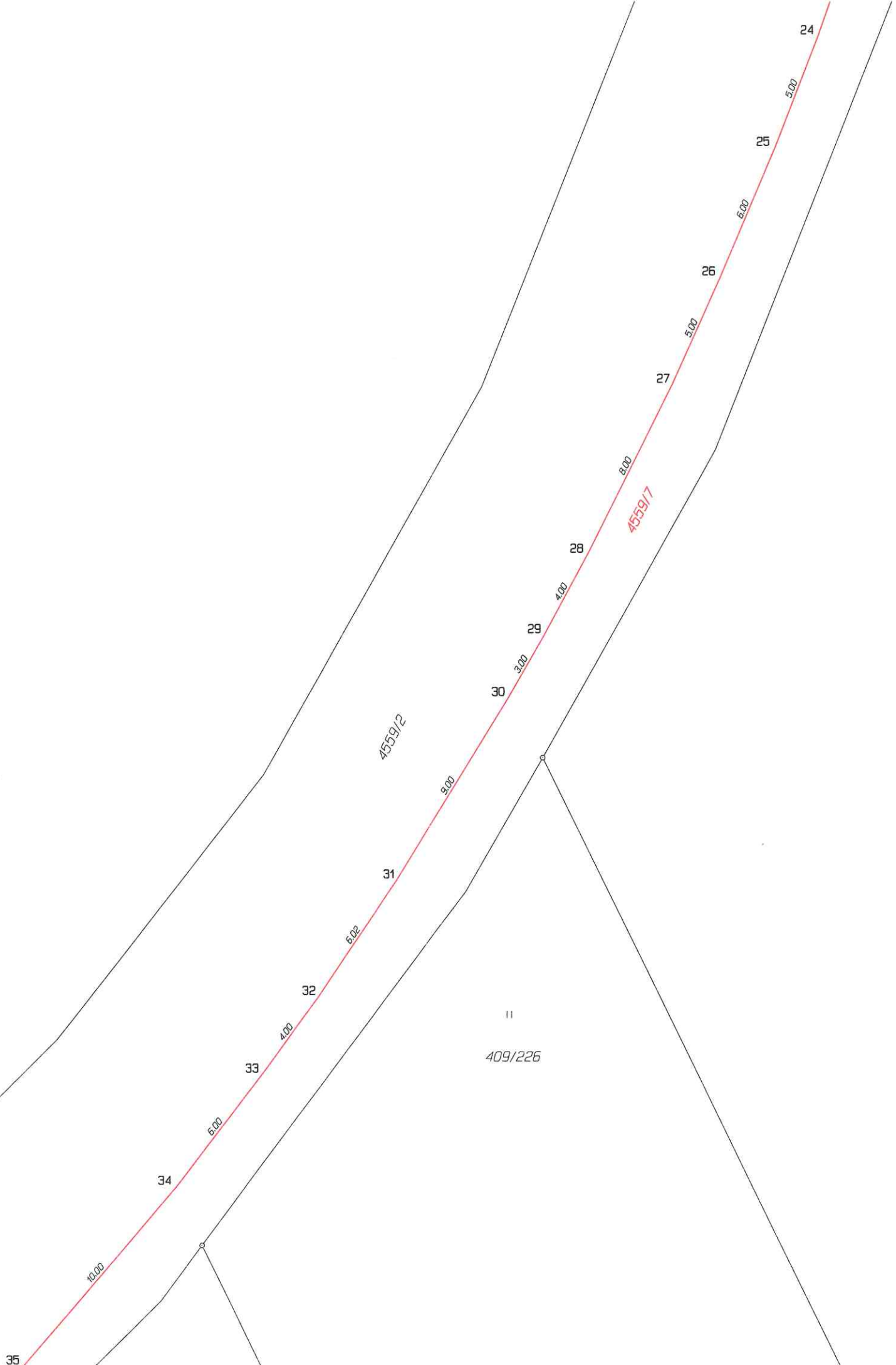

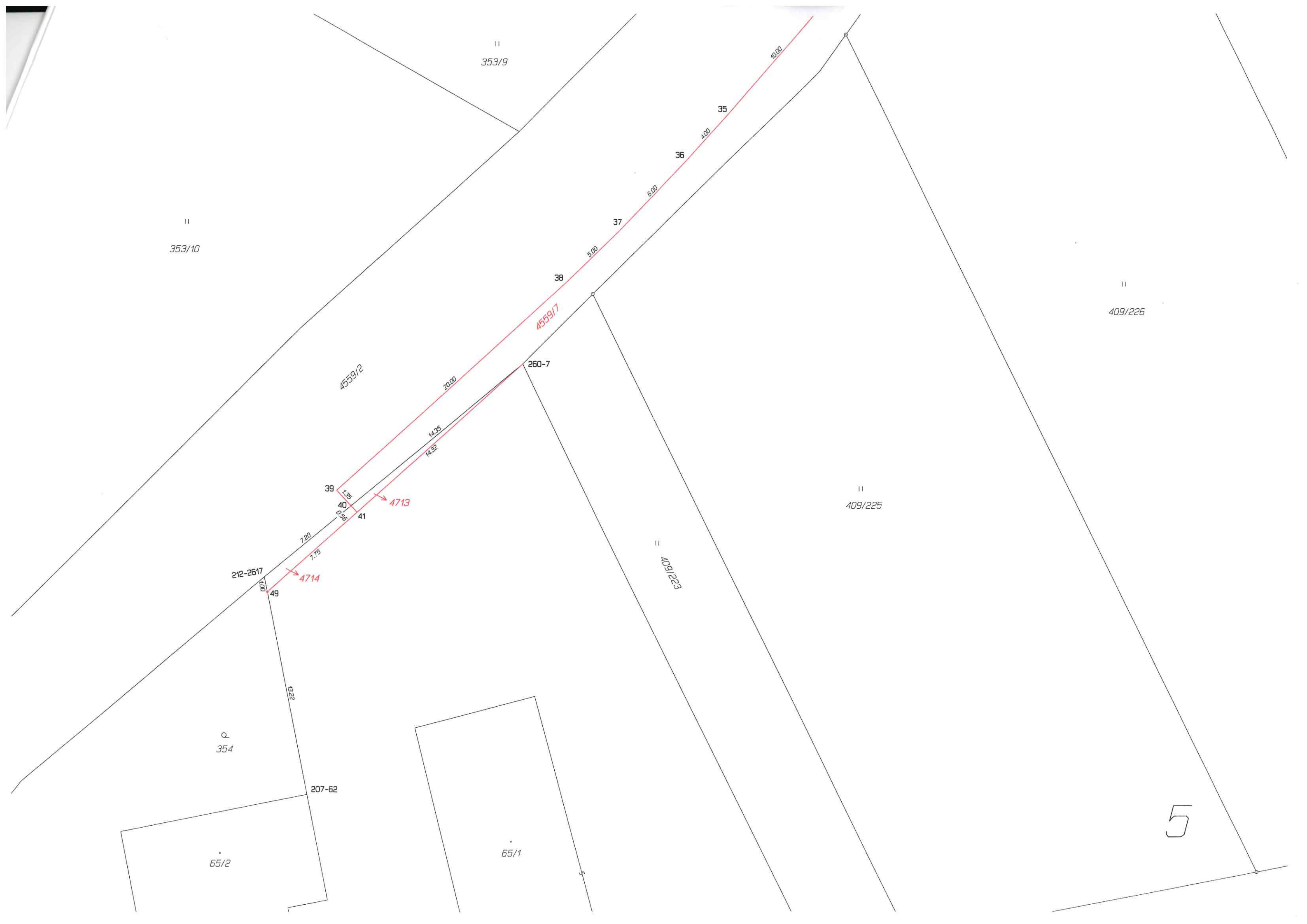

II
353/9

II
353/10

II
409/226

II
409/225

II
409/223

Q
354

65/2

65/1

5

4559/7

4559/2

212-2617

39

40

41

49

207-62

260-7

4713

4714

10.00

35

36

37

38

39

40

41

49

10.00

4.00

6.00

5.00

20.00

14.35

14.32

7.20

7.75

1.00

13.22

1.25

0.56