



## VÝKAZ DOSAVADNÍHO A NOVÉHO STAVU ÚDAJŮ KATASTRU NEMOVITOSTÍ

Dosavadní stav					Nový stav													
Označení pozemku parc. číslem	Výměra parcely		Druh pozemku		Označení pozemku parc. číslem	Výměra parcely		Druh pozemku		Typ stavby	Způsob využití	Zpús. určení výměr	Porovnání se stavem evidence právních vztahů					
	ha	m <sup>2</sup>	ostat. pl. jiná plocha zast. pl.	Způsob využití		ha	m <sup>2</sup>	ostat. pl. jiná plocha zast. pl.	Způsob využití				Díl přechází z pozemku označeného v katastru nemovitostí	dřívější poz. evidenci	Číslo listu vlastnictví	Výměra dílu		Označení dílu
																ha	m <sup>2</sup>	
1959/6 1960	1	17 24	27 21	ostat. pl. jiná plocha zast. pl.	1959/6 1960/1	1	17 22	12 99	ostat. pl. jiná plocha zast. pl.	č.p. 468 obč.vyb	0 2	1959/6 1959/6 1959/6 1959/6 1959/6 1960 1962	1 1 1 1 1 847 1	1 1 1 1 1 22 22	17 12 7 3 1 2 74 10 99	12 2 d e f g c b		
1962	1	34 76	89 37	ostat. pl. ostat.komunikace	1960/2 1960/3 1960/4 1960/5 1962		11 11 1 15 34	11 10 15 79	ostat. pl. jiná plocha ostat. pl. ostat. pl. ostat. pl. ostat. pl. ostat.komunikace		2 2 2 2 0	1960 1960 1960 1960 1962	847 847 847 847 1		11 11 1 15 34 79			
	1	76	37			1	76	37										

<b>GEOMETRICKÝ PLÁN pro</b> rozdělení pozemku, změnu obvodu budovy	Geometrický plán ověřil úředně oprávněný zeměměřický inženýr:		Stejnopis ověřil úředně oprávněný zeměměřický inženýr:			
	Jméno, příjmení: Ing. Jaroslav Beneš		Jméno, příjmení: Ing. Jaroslav Beneš			
	Číslo položky seznamu úředně oprávněných zeměměřických inženýrů: 2249/05		Číslo položky seznamu úředně oprávněných zeměměřických inženýrů: 2249/2005			
	Dne: 20. července 2023	Číslo: 91/2023	Dne: 26. července 2023	Číslo: 97/2023		
Náležitostmi a přesností odpovídá právním předpisům.		Tento stejnopis odpovídá geometrickému plánu v elektronické podobě uloženému v dokumentaci katastrálního úřadu.				
Vyhotovitel: GPROFI, s.r.o. Václavská 109/III 377 01 Jindřichův Hradec IČ: 02972611		Katastrální úřad souhlasí s očíslováním parcel.		Ověření stejnopisu geometrického plánu v listinné podobě.		
Číslo plánu: 3432-2385/2023	Ing. Eva Chlubnová KÚ pro Vysočinu, KP Žďár nad Sázavou PGP-945/2023-714 2023.07.25 10:43:00 +02'00'					
Okres: Žďár nad Sázavou						
Obec: Bystřice nad Pernštejnem						
Kat. území: Bystřice nad Pernštejnem						
Mapový list: DKM, Bystřice n/Pern. 7-0/33						
Dosavadním vlastníkům pozemků byla poskytnuta možnost seznámit se v terénu s průběhem navrhovaných nových hranic, které byly označeny předepsaným způsobem: viz.seznam souřadnic						

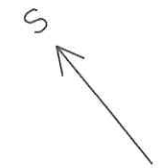
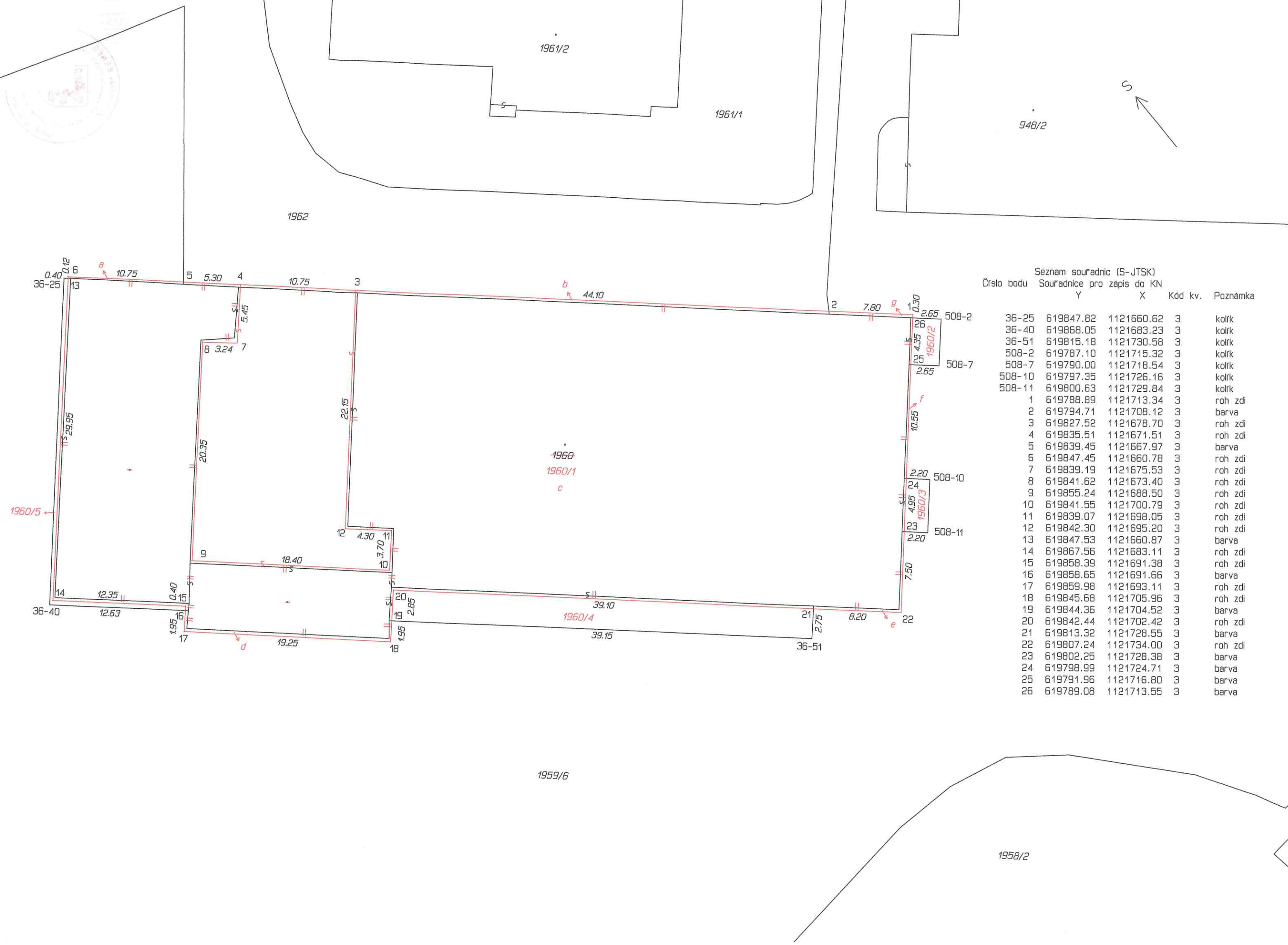

Seznam souřadnic (S-JTSK)  
Číslo bodu    Souřadnice pro zápis do KN

Číslo bodu	Y	X	Kód kv.	Poznámka
36-25	619847.82	1121660.62	3	kolík
36-40	619868.05	1121683.23	3	kolík
36-51	619815.18	1121730.58	3	kolík
508-2	619787.10	1121715.32	3	kolík
508-7	619790.00	1121718.54	3	kolík
508-10	619797.35	1121726.16	3	kolík
508-11	619800.63	1121729.84	3	kolík
1	619788.89	1121713.34	3	roh zdi
2	619794.71	1121708.12	3	barva
3	619827.52	1121678.70	3	roh zdi
4	619835.51	1121671.51	3	roh zdi
5	619839.45	1121667.97	3	barva
6	619847.45	1121660.78	3	roh zdi
7	619839.19	1121675.53	3	roh zdi
8	619841.62	1121673.40	3	roh zdi
9	619855.24	1121688.50	3	roh zdi
10	619841.55	1121700.79	3	roh zdi
11	619839.07	1121698.05	3	roh zdi
12	619842.30	1121695.20	3	roh zdi
13	619847.53	1121660.87	3	barva
14	619867.56	1121683.11	3	roh zdi
15	619858.39	1121691.38	3	roh zdi
16	619858.65	1121691.66	3	barva
17	619859.98	1121693.11	3	roh zdi
18	619845.68	1121705.96	3	roh zdi
19	619844.36	1121704.52	3	barva
20	619842.44	1121702.42	3	roh zdi
21	619813.32	1121728.55	3	barva
22	619807.24	1121734.00	3	roh zdi
23	619802.25	1121728.38	3	barva
24	619798.99	1121724.71	3	barva
25	619791.96	1121716.80	3	barva
26	619789.08	1121713.55	3	barva