

Výkaz údajů o bonitovaných půdně ekologických jednotkách (BPEJ) k parcelám nového stavu											str:	1
Parcelní číslo podle katastru nemovitostí		Kód BPEJ	Výměra		BPEJ na dílu parcely	Parcelní číslo podle katastru nemovitostí		Kód BPEJ	Výměra		BPEJ na dílu parcely	
zjednodušené evidence	ha		m2	zjednodušené evidence		ha	m2					
2464/4		75001	10	57	2548/5		75001	8	78			
		72901	5	87			76401	2	46			
2519/3		72901	6	04			74700	16	14			
2522/3		72901	4	42	2548/8		76701	3	09			
		75001	5	98			76401	2	92			
2537/3		74700	2	54	2560/3		74700	2	12			
2539/3		73201	1	24			75001	1	12			
		74700	7	38			73201		52			
2564/3		75001	2	50	2565/3		75001		60			

<b>GEOMETRICKÝ PLÁN</b> pro <b>rozdělení pozemku</b>	Geometrický plán overil úředně oprávněný zeměměřický inženýr:	Stejný opis overil úředně oprávněný zeměměřický inženýr:
	Jméno, příjmení: <b>Ing. Jaroslav Kovačka</b>	Jméno, příjmení: <b>Ing. Jaroslav Kovačka</b>
	Číslo položky seznamu úředně oprávněných zeměměřických inženýrů: <b>2441/2009</b>	Číslo položky seznamu úředně oprávněných zeměměřických inženýrů: <b>2441/2009</b>
	Dne: <b>24.5.2022</b> Číslo: <b>437/2022</b>	Dne: <b>1.6.2022</b> Číslo: <b>466/2022</b>
Náležitosti a přesnosti odpovídá právním předpisům		Tento stejnopis odpovídá geometrickému plánu v elektronické podobě uloženému v dokumentaci katastrálního úřadu.
Vyhotovil: <b>Tomáš Janů</b> <b>Geodetické práce</b> <b>Jámy 85, 592 32 Jámy</b>	Katastrální úřad souhlasí s ocislováním parcel.	Overení stejnopisu geometrického plánu v listinné podobě.
Číslo plánu: <b>1107-183/2022</b>	Ladislav Novotný KÚ pro Vysočinu, KP Žďár nad Sázavou PGP-647/2022-714 2022.05.30 11:31:23 +02'00'	
Okres: <b>Žďár nad Sázavou</b>		
Obec: <b>NOVÉ VESELÍ</b>		
Kat. území: <b>NOVÉ VESELÍ</b>		
Mapový list: <b>NOMM 7-9/33,34</b>		
Dosavadním vlastníkem pozemku byla poskytnuta možnost seznámit se v terénu s průběhem navrhovaných nových hranic, které byly označeny předepsaným způsobem: znakem z plánu		

VÝKAZ DOSAVADNÍHO A NOVÉHO STAVU ÚDAJŮ KATASTRU NEMOVITOSTÍ

str. 1

Dosavadní stav				Nový stav										
Označení pozemku parc. číslem	Výměra parcely		Druh pozemku Způsob využití	Označení pozemku parc. číslem	Výměra parcely		Druh pozemku Způsob využití	Typ stavby Způsob využití	Zpús. urč. výměr	Porovnání se stavem evidence právních vztahů			Označení dílu	
										Díl přechází z pozemku označeného v		Číslo listu vlastnictví		Výměra dílu
	katastru nemovitostí	dřívější poz. evidenci	ha		m2									
2464/1	1	06 84	ostat.pl. silnice	2464/1	76	37	ostat.pl. silnice		2	2464/1	1	76	37	
				2464/3	14	03	ostat.pl. jiná plocha		2	2464/1	1	14	03	
2519	33	44	orná půda	2464/4	16	44	orná půda		2	2464/1	1	16	44	
				2519/1	21	71	ostat.pl. silnice		2	2519	569	21	71	
				2519/2	5	69	ostat.pl. jiná plocha		2	2519	569	5	69	
				2519/3	6	04	orná půda		2	2519	569	6	04	
				2522/1	53	75	ostat.pl. silnice		2	2522	1	53	75	
2522	78	98	orná půda	2522/2	14	83	ostat.pl. jiná plocha		2	2522	1	14	83	
				2522/3	10	40	orná půda		2	2522	1	10	40	
				2537/1	12	80	ostat.pl. silnice		2	2537	804	12	80	
2537	19	32	orná půda	2537/2	3	98	ostat.pl. jiná plocha		2	2537	804	3	98	
				2537/3	2	54	orná půda		2	2537	804	2	54	
				2539/1	29	31	ostat.pl. silnice		2	2539	1	29	31	
2539	48	55	orná půda	2539/2	10	62	ostat.pl. jiná plocha		2	2539	1	10	62	
				2539/3	8	62	orná půda		2	2539	1	8	62	
				2548/1	1	57	ostat.pl. silnice		2	2548/1	1	1	57	92
2548/1	2	34	ostat.pl. silnice	2548/1	35	95	ostat.pl. jiná plocha		2	2548/1	1	35	95	
				2548/4	27	38	orná půda		2	2548/1	1	27	38	
				2548/5	5	79	ostat.pl. silnice		2	2548/1	1	5	79	
				2548/6	1	65	ostat.pl. silnice		2	2548/1	1	1	65	
				2548/7	6	01	ostat.komunikace		2	2548/1	1	6	01	
				2548/8	14	12	travní p.		2	2548/1	1	14	12	
				2560	21	89	orná půda	2560/1	4	01	ostat.pl. silnice		2	2560
2560			orná půda	2560/2	3	76	ostat.pl. jiná plocha		2	2560	804	3	76	
				2560/3	13	88	orná půda		2	2560	804	13	88	
				2564/1	2	80	ostat.pl. silnice		2	2564	1	2	80	
2564	19	18	orná půda	2564/2	2	50	ostat.pl. jiná plocha		2	2564	1	2	50	
				2564/3	4	43	orná půda		2	2564	1	4	43	
				2565/1	2	36	ostat.pl. silnice		2	2565	1	2	36	
2565	7	38	ostat.pl. ostat.komunikace	2565/2	60	ostat.pl. jiná plocha		2	2565	1	60			
				2565/3			orná půda		2					
	5	70	28		5	70	29							

Rozdíl v součtu výměr v důsledku zaokrouhlení číselně určených výměr parcel a dílů podle odst.14.7 b) přílohy vyhlášky č.357/2013 Sb.

## Seznam souřadnic pro zápis do KN (S-JTSK)

Č.bodu	Y	X	KK	Poznámka
483-8	645339.35	1120180.03	3	kolík
483-9	645333.03	1120182.05	3	znak z plastu
791-1685	643800.13	1119923.21	3	kolík
791-1701	644672.15	1119938.72	3	kolík
791-1708	644615.97	1119941.17	3	kolík
791-1726	644480.47	1119952.29	3	kolík
791-1735	644417.99	1119960.18	3	kolík
791-1744	644327.35	1119967.55	3	kolík
791-1747	643881.38	1119969.57	3	kolík
791-1748	644366.93	1119969.67	3	znak z plastu
791-1752	644701.34	1119971.92	3	kolík
791-1755	644643.46	1119973.96	3	kolík
791-1758	644028.97	1119975.28	3	kolík
791-1767	644107.77	1119981.56	3	kolík
791-1771	644511.20	1119985.49	3	kolík
791-1776	644363.22	1119987.60	3	kolík
791-1778	644034.90	1119988.64	3	kolík
791-1779	644441.29	1119988.73	3	kolík
791-1788	644369.25	1119994.06	3	kolík
791-1789	644118.28	1119995.55	3	kolík
791-1790	644353.51	1119995.70	3	kolík
791-1815	644137.61	1120019.29	3	kolík
791-1817	644053.06	1120020.44	3	kolík
1062-1	645155.65	1120045.82	3	znak z plastu
1062-3	645182.00	1120057.81	3	znak z plastu
1062-22	645212.45	1120074.34	3	znak z plastu
1063-13	643790.90	1119874.68	3	znak z plastu
1089-9	645192.22	1120094.58	3	znak z plastu
1089-10	645178.29	1120086.80	3	znak z plastu
1	644621.72	1119948.03	3	znak z plastu
2	644562.47	1119952.55	3	znak z plastu
3	644486.56	1119958.87	3	znak z plastu
4	644422.43	1119965.62	3	znak z plastu
5	644350.32	1119992.27	3	znak z plastu
6	644332.93	1119973.56	3	znak z plastu
7	644366.00	1119990.58	3	znak z plastu
8	644438.11	1119984.83	3	znak z plastu
9	644491.52	1119980.59	3	znak z plastu
10	644505.21	1119979.02	3	znak z plastu
11	644541.44	1119976.65	3	znak z plastu
12	644613.19	1119970.23	3	znak z plastu
13	644625.29	1119967.56	3	znak z plastu
14	644639.73	1119969.51	3	znak z plastu
15	644697.22	1119967.23	3	znak z plastu
16	644745.51	1119968.25	3	znak z plastu
17	644796.83	1119972.35	3	znak z plastu
18	644832.66	1119975.81	3	znak z plastu
19	644836.15	1119948.94	3	znak z plastu
20	644798.52	1119945.63	3	znak z plastu
21	644746.97	1119944.03	3	znak z plastu
22	644677.97	1119945.34	3	znak z plastu
23	645335.79	1120181.17	3	znak z plastu
24	645298.37	1120156.75	3	roh bet. propustku
25	645294.42	1120154.26	3	roh bet. propustku
26	645257.29	1120130.71	3	roh bet. žlabu
27	645235.71	1120116.94	3	znak z plastu
28	645195.77	1120091.88	3	roh bet. žlabu
29	645194.98	1120085.20	3	ozn. hrana vozovky
30	645183.06	1120078.69	3	ozn. hrana vozovky
31	645178.13	1120082.09	3	roh bet. žlabu
32	645205.25	1120078.74	3	ozn. hrana vozovky
33	645181.08	1120065.66	3	ozn. hrana vozovky
34	645102.50	1120023.48	3	znak z plastu
35	645066.35	1120008.58	3	znak z plastu
36	645011.15	1119988.75	3	znak z plastu
37	644949.19	1119969.65	3	znak z plastu
38	644894.87	1119957.03	3	znak z plastu
39	644894.19	1119985.52	3	znak z plastu
40	644944.38	1119995.21	3	znak z plastu



41	645004.44	1120009.30	3	znak z plastu
42	645058.91	1120026.85	3	znak z plastu
43	645094.35	1120041.15	3	znak z plastu
44	645142.39	1120063.97	3	roh bet. žlabu
45	645162.13	1120074.38	3	lom bet. žlabu
46	644252.28	1119979.97	3	znak z plastu
47	644206.71	1119981.59	3	znak z plastu
48	644169.03	1119983.53	3	znak z plastu
49	644112.99	1119988.50	3	znak z plastu
50	644073.07	1119987.78	3	znak z plastu
51	644032.34	1119982.87	3	znak z plastu
52	643995.66	1119978.06	3	znak z plastu
53	643955.88	1119969.80	3	znak z plastu
54	643938.83	1119961.48	3	znak z plastu
55	643903.49	1119948.23	3	znak z plastu
56	643895.84	1119948.34	3	roh bet. propustku
57	643891.79	1119946.67	3	roh bet. propustku
58	643861.18	1119928.79	3	znak z plastu
59	643831.07	1119909.01	3	znak z plastu
60	643799.25	1119885.43	3	znak z plastu
61	643792.57	1119878.82	3	znak z plastu
62	643845.27	1119948.97	3	znak z plastu
63	643876.84	1119960.73	3	znak z plastu
64	643903.24	1119973.98	3	znak z plastu
65	643936.44	1119987.06	3	znak z plastu
66	643958.87	1119992.64	3	znak z plastu
67	643994.45	1120003.51	3	znak z plastu
68	644048.58	1120012.59	3	znak z plastu
69	644091.45	1120014.09	3	znak z plastu
70	644133.21	1120013.89	3	znak z plastu
71	644150.59	1120014.05	3	znak z plastu
72	644193.18	1120010.19	3	znak z plastu
73	644254.06	1120002.48	3	znak z plastu
74	644290.85	1119997.90	3	znak z plastu

# Přehled Kladu grafických příloh GP

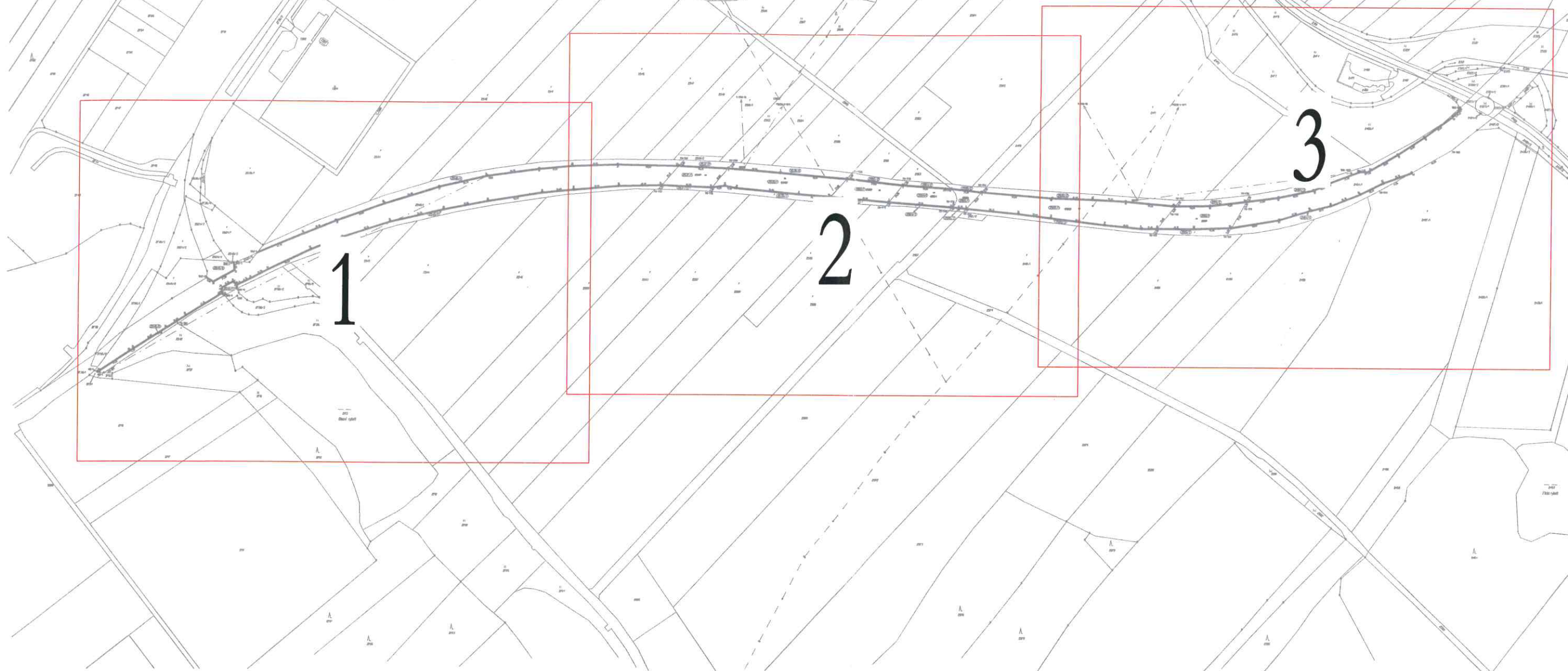



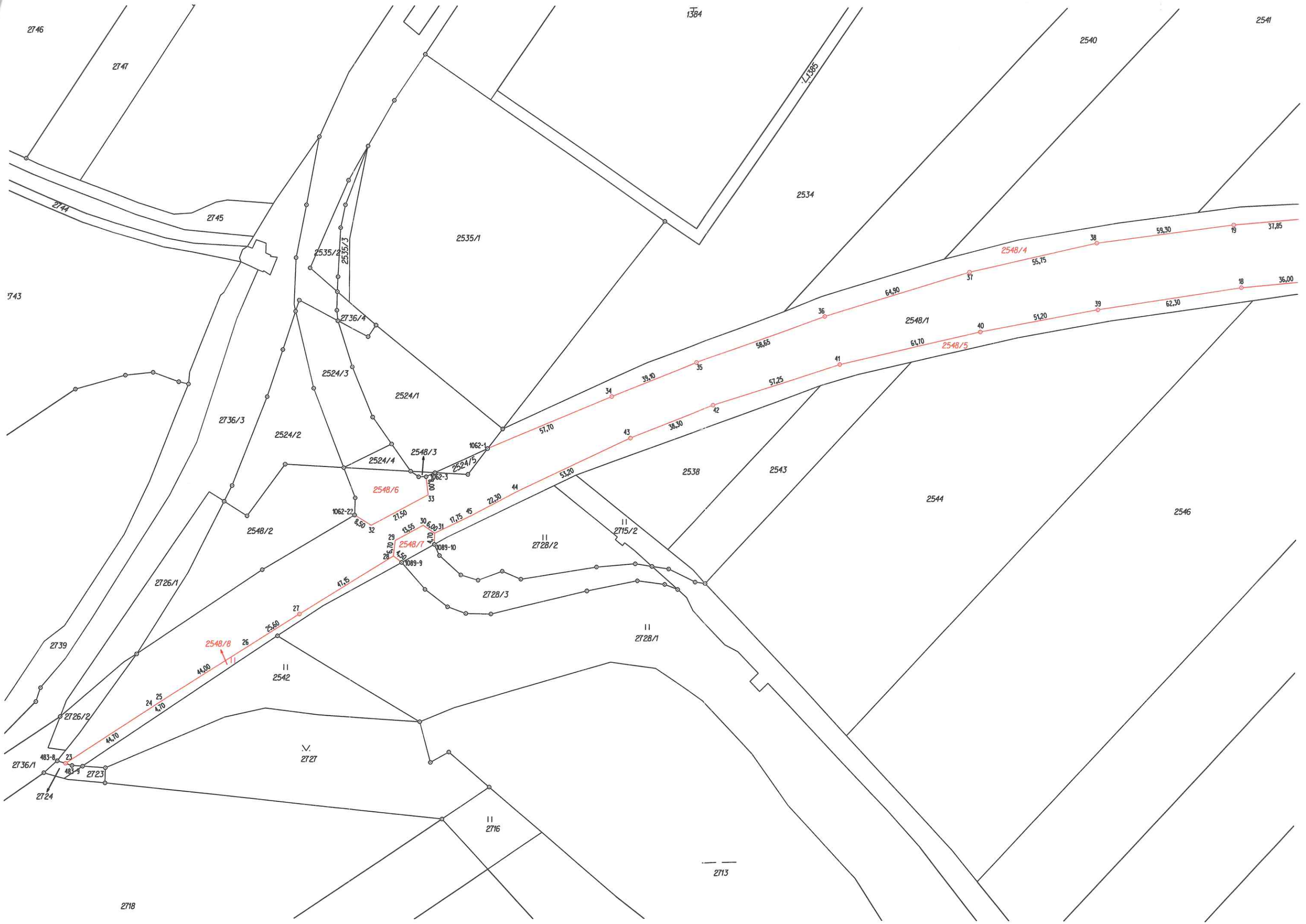

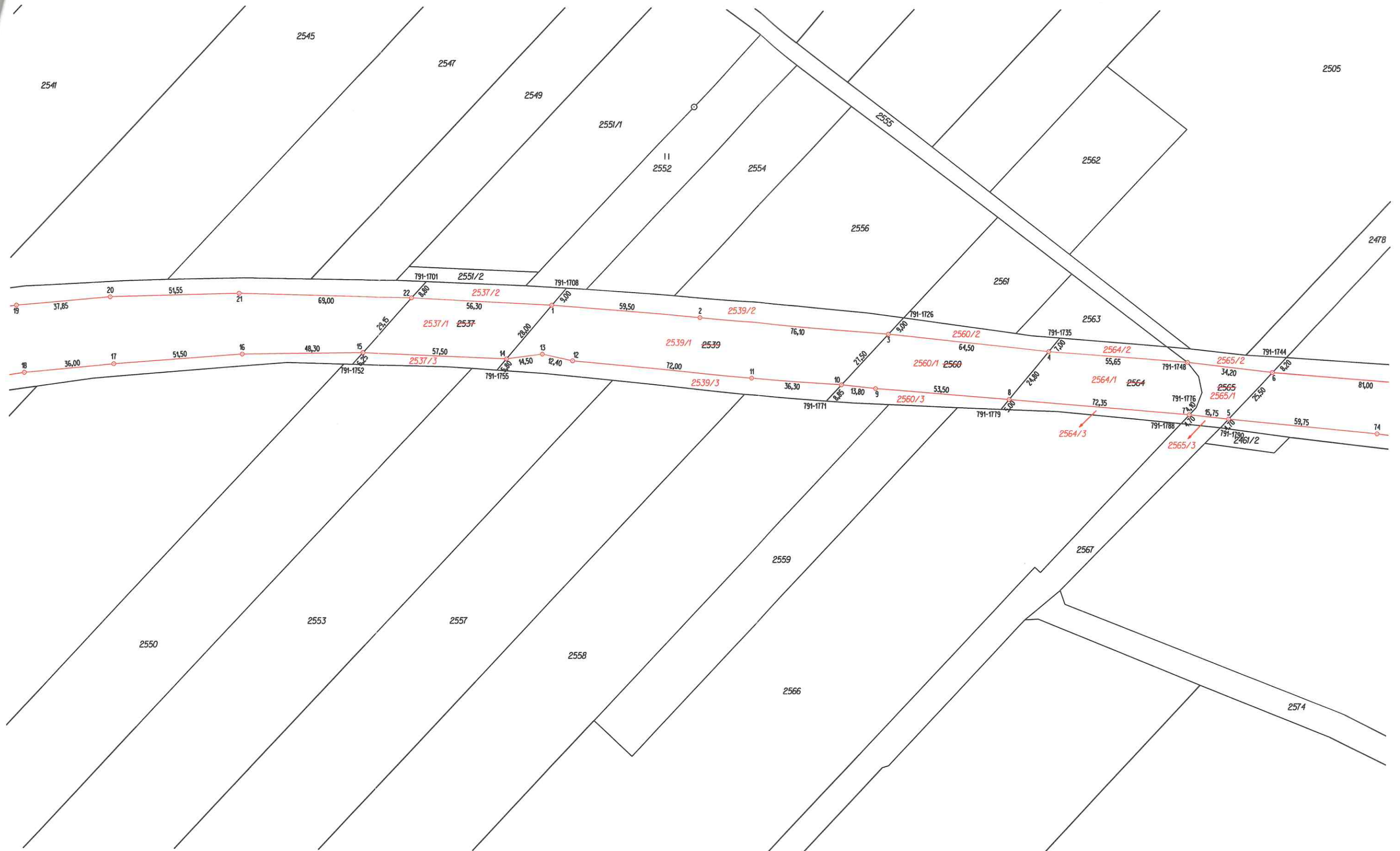

2541

2545

2547

2549

2551/1

11  
2552

2554

2555

2556

2562

2505

2478

791-1701

2551/2

791-1708

2537/2

19

37,85

20

51,55

21

69,00

22

56,30

59,50

2

2539/2

791-1726

2560/2

2563

791-1735

2564/2

18

36,00

17

51,50

16

48,30

15

57,50

14

14,50

13

12,40

12

2539/1

2539

72,00

11

791-1771

2539/3

36,30

10

8,65

13,80

9

2560/3

53,50

8

24,80

4

791-1779

2564/3

72,35

7

791-1776

2564/1

2564

791-1748

55,65

2565/2

2565/1

34,20

6

791-1744

81,00

74

791-1788

2565/3

15,75

5

59,75

791-1791

2461/2

23,30

791-1744

34,20

2550

2553

2557

2558

2559

2566

2567

2574

