

VÝKAZ DOSAVADNÍHO A NOVÉHO STAVU ÚDAJŮ KATASTRU NEMOVITOSTÍ																	
Dosavadní stav						Nový stav											
Označení pozemku parc. číslem	Výměra parcely		Druh pozemku Způsob využití	Označení pozemku parc. číslem	Výměra parcely		Druh pozemku Způsob využití	Typ stav by Způsob využití	Způsob určení výměry	Porovnání se stavem evidence právních vztahů							
	ha	m2			ha	m2				Díl přechází z pozemku označeného v katastru nemovitostí	dřívejší poz. evidenci	Číslo listu vlastnictví	Výměra dílu		Označení dílu		
											ha	m2					
2429	1	22	67	ostat. pl. silnice	2429/1	1	22	60		2	2429		430	1	22	60	
					2429/2			9			2429		430			7	a
											2433		1			2	b
																9	
2433		38	71	ostat. pl. ostat. komunikace	2433		38	71	ostat. pl. ostat. komunikace	2	2433		1		38	71	
*1)	1	61	38			1	61	40									

*1) Rozdíl v součtu výměr v důsledku zaokrouhlení číselně určených výměr parcel a dílů, podle odst. 14.7 b) přílohy vyhlášky č. 357/2013 St.

RK-38-2023-43, př. 12
počet stran: 2

Seznam souřadnic (S-JTSK)

Číslo bodu	Souřadnice pro zápis do KN			Poznámka
	Y	X	Kód kvality	
594-174	643602,83	1120016,61	3	kolik
791-1793	643622,29	1119999,09	3	kolik
1	643621,22	1120000,67	3	znak z plastu
2	643619,01	1119998,59	3	znak z plastu
3	643616,94	1120000,80	3	znak z plastu
4	643619,14	1120002,87	3	znak z plastu
5	643620,88	1120000,36	3	znak z plastu
6	643618,63	1120002,39	3	znak z plastu
7	643619,08	1120000,73	3	kříž - Boží muka

GEOMETRICKÝ PLÁN pro rozdělení pozemku	Geometrický plán ověřil úředně oprávněný zeměměřičský inženýr:	
	Jméno, příjmení: Ing. Jaroslav Kovačka	Jméno, příjmení: Ing. Jaroslav Kovačka
	Číslo položky seznamu úředně oprávněných zeměměřičských inženýrů: 2441/2009	Číslo položky seznamu úředně oprávněných zeměměřičských inženýrů: 2441/2009
	Dne: 18.12.2021 Číslo: 1242/2021	Dne: 27.12.2021 Číslo: 1293/2021
Náležitosti a přesnosti odpovídá právním předpisům	Tento stejnopis odpovídá geometrickému plánu v elektronické podobě uloženému v dokumentaci katastrálního úřadu.	
Vyhotovil: Ing. Jan Novák Geodetické práce Jamborova 1503/16 Žďár nad Sázavou 591 01	Katastrální úřad souhlasí s očíslováním parcel.	
Číslo plánu: 1092-455/2021	<p>KÚ pro Vysočinu KP Žďár nad Sázavou Eva Vencovská PGP-1777/2021-714 2021.12.27 08:24:58 CET</p>	
Okres: Žďár nad Sázavou		
Obec: NOVÉ VESELÍ		
Kat. území: NOVÉ VESELÍ		
Mapový list: VELKÉ MEZIŘÍČÍ 7-0/21		
Dosavadním vlastnickým pozemkům byla poskytnuta možnost seznámit se v terénu s průběhem navrhovaných nových hranic, které byly označeny předepsaným způsobem: viz. seznam souřadnic	Ověření stejnopisu geometrického plánu v listinné podobě.	

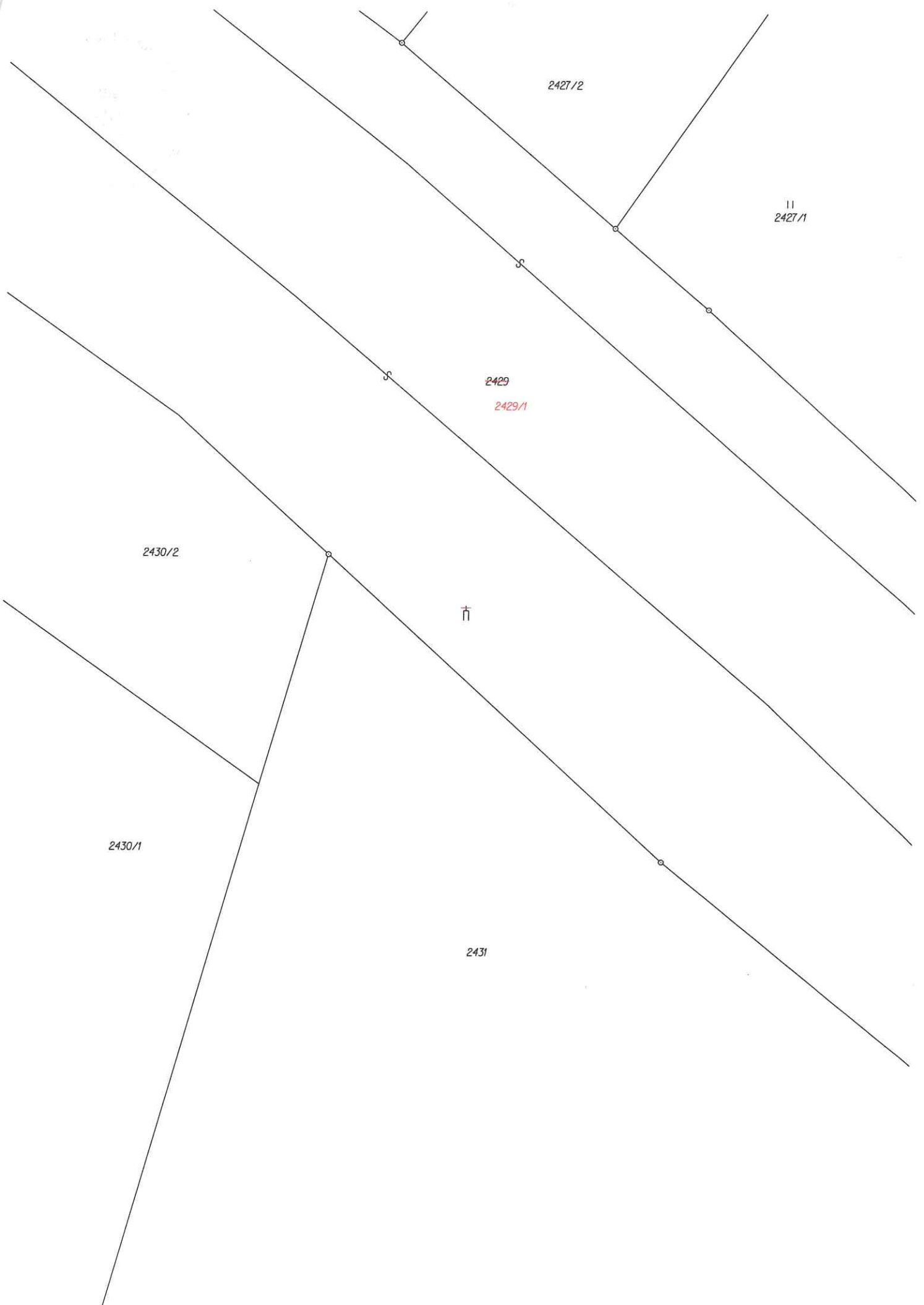

2427/2

11
2427/1

2429
2429/1

2430/2

2430/1

†

2431