

# Přehledka kladu výkresů

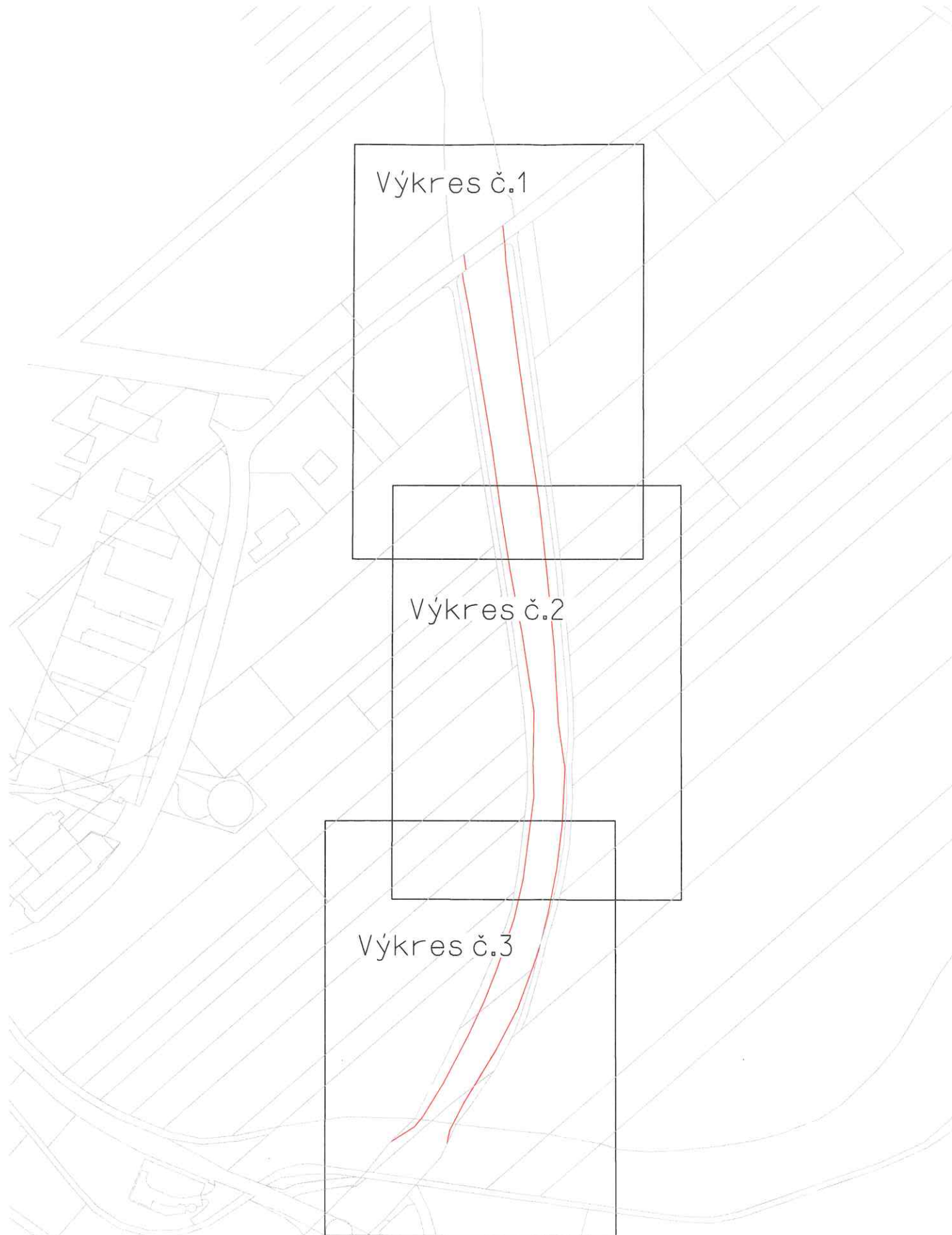

VÝKAZ DOSAVADNÍHO A NOVÉHO STAVU ÚDAJŮ KATASTRU NEMOVITOSTÍ													
Dosavadní stav				Nový stav									
Označení pozemku parc. číslem	Výměra parcely		Druh pozemku Způsob využití	Označení pozemku parc. číslem	Výměra parcely		Druh pozemku Způsob využití	Typ stav by Způsob využití	Způsob určení výměry	RK-38-2023-43, př. 13 počet stran: 6			
	ha	m2			ha	m2				Díl přec. o katastr nemovit.			
2300	1	80 07	ostat. pl. ostat. komunikace	2300/1	1	17 03	ostat. pl. ostat. komunikace		2	2300	1	1 17 03	
				2300/2		4 27	ostat. pl. silnice			2	2300	1	4 27
				2300/3		58 76	ostat. pl. ostat. komunikace			2	2300	1	58 76
2328	14	75	travní p.	2328/1	14	46	ostat. pl. silnice		2	2328	1	14 46	
				2328/2		29	travní p.			2	2328	1	29
2329	4	81	travní p.	2329/1	4	05	ostat. pl. silnice		2	2329	369	4 05	
				2329/2		76	travní p.			2	2329	369	76
2331	5	13	orná půda	2331/1	2	82	ostat. pl. silnice		2	2331	1	2 82	
				2331/2		2 31	orná půda			2	2331	1	2 31
2332	37	24	orná půda	2332/1	25	77	ostat. pl. silnice		2	2332	369	25 77	
				2332/2		6 42	orná půda			2	2332	369	6 42
				2332/3		5 05	orná půda			2	2332	369	5 05
2335	29	25	ostat. pl. ostat. komunikace	2335/1	29	24	ostat. pl. ostat. komunikace		2	2335	1	29 24	
				2335/2		1	ostat. pl. silnice			2	2335	1	1
2337	2	32 43	orná půda	2337/1	1	62 98	ostat. pl. silnice		2	2337	1	1 62 98	
				2337/2		35 72	orná půda			2	2337	1	35 72
				2337/3		33 55	orná půda			2	2337	1	33 55
				2337/4		17	orná půda			2	2337	1	17
5 03 68				*1)	5 03 66								

\*1) Rozdíl v součtu výměr v důsledku zaokrouhlení číselně určených výměr parcel a dílů podle odst.14.7 b) přílohy vyhlášky č.357/2013 Sb

Výkaz údajů o bonitovaných půdně ekologických jednotkách (BPEJ) k parcelám nového stavu											
Parcelní číslo podle katastru nemovitostí		Kód BPEJ	Výměra		BPEJ na dílu parcely	Parcelní číslo podle katastru nemovitostí		Kód BPEJ	Výměra		BPEJ na dílu parcely
zjednodušené evidence			ha	m2		zjednodušené evidence			ha	m2	
2328/2		73241		12		2337/2		73211		3	85
		74700		17				74700		10	75
2329/2		74700		55		2337/3		72911		20	66
		73241		21				73214		46	
		74700	2	31				73214		11	82
2332/2		74700	2	87		2337/4		72911		15	26
		73211	3	55				74700		6	47
2332/3		74700	1	07			74700		17		
		73211	3	98							

GEOMETRICKÝ PLÁN pro rozdělení pozemku		Geometrický plán ověřil úředně oprávněný zeměměřický inženýr.	
Vyhotožil: Ing. Jan Novák Geodetické práce Jamborova 1503/16 Žďár nad Sázavou 591 01		Jméno, příjmení: Ing. Jaroslav Kovačka	
Číslo plánu: 1101-89/2022		Číslo položky seznamu úředně oprávněných zeměměřických inženýrů: 2441/2009	
Okres: Žďár nad Sázavou		Dne: 13.4.2022 Číslo: 277/2022	
Obec: NOVÉ VESELÍ		Dne: 22.4.2022 Číslo: 315/2022	
Kat. území: NOVÉ VESELÍ		Náležitosti a přesnosti odpovídá právním předpisům	
Mapový list: NMnM 7-9/43		Tento stejnopis odpovídá geometrickému plánu v elektronické podobě uloženému v dokumentaci katastrálního úřadu.	
Dosavadním vlastníkům pozemků byla poskytnuta možnost seznámit se v terénu s průběhem navrhovaných nových hranic, které byly označeny předepsaným způsobem:		Ověření stejnopisu geometrického plánu v listinné podobě.	
viz. seznamsousednic		Katastrální úřad souhlasí s očíslováním parcel.	
		KÚ pro Vysočinu KP Žďár nad Sázavou Eva Vencovská PGP-469/2022-714 2022.04.22 07:47:41 CEST	

## Seznam souřadnic (S-JTSK)

Číslo bodu	Souřadnice pro zápis do KN			Poznámka
	Y	X	Kód kvality	
791-780	643624,60	1119066,09	3	kolík
791-792	643620,97	1119077,78	3	kolík
791-801	643628,59	1119086,01	3	kolík
791-802	643633,71	1119086,72	3	kolík
791-814	643672,90	1119101,87	3	kolík
791-822	643668,25	1119112,29	3	kolík
791-1343	643602,23	1119642,23	3	znak z plastu
791-1364	643606,71	1119661,13	3	kolík
791-1434	643667,32	1119711,25	3	kolík
791-1490	643639,00	1119743,70	3	kolík
791-1524	643672,65	1119769,51	3	barva na asfaltu
791-1535	643702,38	1119782,37	3	kolík
791-1537	643688,95	1119784,12	3	barva na asfaltu
791-1539	643669,55	1119786,65	3	kolík
791-1556	643722,19	1119801,35	3	znak z plastu
791-1567	643681,60	1119812,72	3	kolík
1099-27	643633,64	1119072,79	3	znak z plastu
1	643662,79	1119108,25	3	znak z plastu
2	643664,50	1119095,64	3	znak z plastu
3	643632,08	1119085,58	3	znak z plastu
4	643632,02	1119086,49	3	znak z plastu
5	643631,10	1119100,90	3	znak z plastu
6	643621,17	1119177,74	3	znak z plastu
7	643613,50	1119230,80	3	znak z plastu
8	643603,89	1119293,10	3	znak z plastu
9	643598,03	1119344,63	3	znak z plastu
10	643591,67	1119409,44	3	znak z plastu
11	643588,52	1119467,58	3	znak z plastu
12	643583,08	1119503,94	3	znak z plastu
13	643585,06	1119547,80	3	znak z plastu
14	643589,69	1119584,72	3	znak z plastu
15	643596,29	1119618,70	3	znak z plastu
16	643608,30	1119660,93	3	znak z plastu
17	643609,12	1119663,12	3	kolík, ohrožen zemědělskou činností
18	643620,70	1119694,41	3	znak z plastu
19	643637,35	1119726,63	3	znak z plastu
20	643655,25	1119756,17	3	kolík, ohrožen zemědělskou činností
21	643663,65	1119770,01	3	znak z plastu
22	643671,92	1119786,34	3	kolík, ohrožen zemědělskou činností
23	643674,57	1119791,58	3	znak z plastu
24	643702,87	1119788,99	3	znak z plastu
25	643697,84	1119782,96	3	kolík, ohrožen zemědělskou činností
26	643696,08	1119780,85	3	znak z plastu
27	643679,22	1119753,25	3	znak z plastu
28	643659,22	1119714,61	3	znak z plastu
29	643651,64	1119698,28	3	kolík, ohrožen zemědělskou činností

### Seznam souřadnic (S-JTSK)

Číslo bodu	Souřadnice pro zápis do KN			Poznámka
	Y	X	Kód kvality	
30	643647,41	1119689,17	3	znak z plastu
31	643637,19	1119663,29	3	znak z plastu
32	643623,50	1119623,32	3	znak z plastu
33	643616,35	1119592,02	3	znak z plastu
34	643607,92	1119526,47	3	znak z plastu
35	643608,62	1119500,40	3	barva ne betonové skruži
36	643607,87	1119458,95	3	znak z plastu
37	643617,41	1119397,07	3	znak z plastu
38	643626,87	1119347,63	3	znak z plastu
39	643634,91	1119297,72	3	znak z plastu
40	643641,71	1119248,21	3	znak z plastu
41	643651,17	1119192,93	3	znak z plastu
42	643660,02	1119140,36	3	znak z plastu
43	643664,77	1119116,47	3	znak z plastu
44	643665,67	1119110,38	3	znak z plastu
45	643677,07	1119802,91	3	znak z plastu
46	643663,28	1119104,65	3	průsečík
47	643664,03	1119099,13	3	průsečík
48	643633,21	1119076,29	3	průsečík
49	643632,58	1119081,49	3	průsečík





# Výkres č.2

