

## VÝKAZ DOSAVADNÍHO A NOVÉHO STAVU ÚDAJŮ KATASTRU NEMOVITOSTÍ

RK-38-2023-45, př. 1

počet stran: 2

Dosavadní stav				Nový stav												
Označení pozemku parc. číslem	Výměra parcely		Druh pozemku Způsob využití	Označení pozemku parc. číslem	Výměra parcely		Druh pozemku Způsob využití	Typ stavby	Způsob využití	Způsob určení výměr	Porovnání se stavem evidence právních vztahů					
	ha	m <sup>2</sup>			ha	m <sup>2</sup>					Díl přechází z pozemku označeného v katastru nemovitostí	dřívější poz. evidenci	Číslo listu vlastnictví	Výměra dílu		Označení dílu
st.6/1 264	10	53	zast. pl. travní p.	st.6/1 264	10	53	zast. pl. travní p.	č.p.74 bydlení	0	0	10001					
	5	20			5	04					264		10001	2	22	c
											266		10001	2	82	b
														5	04	
266	6	91	travní p.	266	7	25	ostat. pl. ostat.komunikace		0	0	264		10001	2	98	d
											266		10001	4	09	a
											3208		10001	18		e
														7	25	
272/1	9	61	travní p.	272/1	9	61	travní p.		0	0			142			
3112/1	47	77	ostat. pl. silnice	3112/1	46	95	ostat. pl. silnice		0	0	3112/1		161	46	95	
				3112/8		82	ostat. pl. ostat.komunikace		0	0	3112/1		161		82	
3208		86	ostat. pl. ostat.komunikace	3208		68	ostat. pl. ostat.komunikace		0	0	3208		10001		68	
	80	88			80	88										

## Výkaz údajů o bonitovaných půdně ekologických jednotkách (BPEJ) k parcelám nového stavu

Parcelní číslo podle		Kód BPEJ	Výměra		BPEJ na dílu parcely	Parcelní číslo podle		Kód BPEJ	Výměra		BPEJ na dílu parcely
katastru nemovitostí	zjednodušené evidence		ha	m <sup>2</sup>		katastru nemovitostí	zjednodušené evidence		ha	m <sup>2</sup>	
264		75014		2	22	c	272/1		9	61	
				2	82	b					
				5	04						

Zpřesnění geometrického a polohového určení pozemků podle §50 odst.1 písm. a) katastrálního zákona navržené v tomto geometrickém plánu lze v katastru nemovitostí provést jen na základě souhlasného prohlášení.

GEOMETRICKÝ PLÁN pro rozdělení pozemku, změnu hranic pozemků, průběh vlastníky zpřesněné hranice pozemků	Geometrický plán ověřil úředně oprávněný zeměměřický inženýr:		Stejnopis ověřil úředně oprávněný zeměměřický inženýr:	
	Jméno, příjmení:	Ing. Aleš Tuček	Jméno, příjmení:	Ing. Aleš Tuček
	Číslo položky seznamu úředně oprávněných zeměměřických inženýrů:	1740/97	Číslo položky seznamu úředně oprávněných zeměměřických inženýrů:	1740/97
	Dne: 5. října 2023	Číslo: 222/2023	Dne: 12.10.2023	Číslo: 176/2023
Náležitosti a přesnosti odpovídá právním předpisům.		Tento stejnopis odpovídá geometrickému plánu v elektronické podobě uloženému v dokumentaci katastrálního úřadu.		
Vyhotovitel: <b>Geodézie</b> LEDEČ NAD SÁZAVOU 584 01, Kozelská 225	Katastrální úřad souhlasí s očišlováním parcel.		Ověření stejnopisu geometrického plánu v listinné podobě.	
Číslo plánu: 805-308/2023	Ing. Jaroslav Beránek KÚ pro Vysočinu KP Havlíčkův Brod PGP: 1698/2023-601 2023.10.11 09:53:12 +02'00'			
Okres: Havlíčkův Brod				
Obec: Dolní Město				
Kat. území: Dolní Město				
Mapový list: Humpolec 2-1/22				
Dosavadním vlastníkem pozemků byla poskytnuta možnost seznámit se v terénu s průběhem navrhovaných nových hranic, které byly označeny předepsaným způsobem: viz. seznam souřadnic				

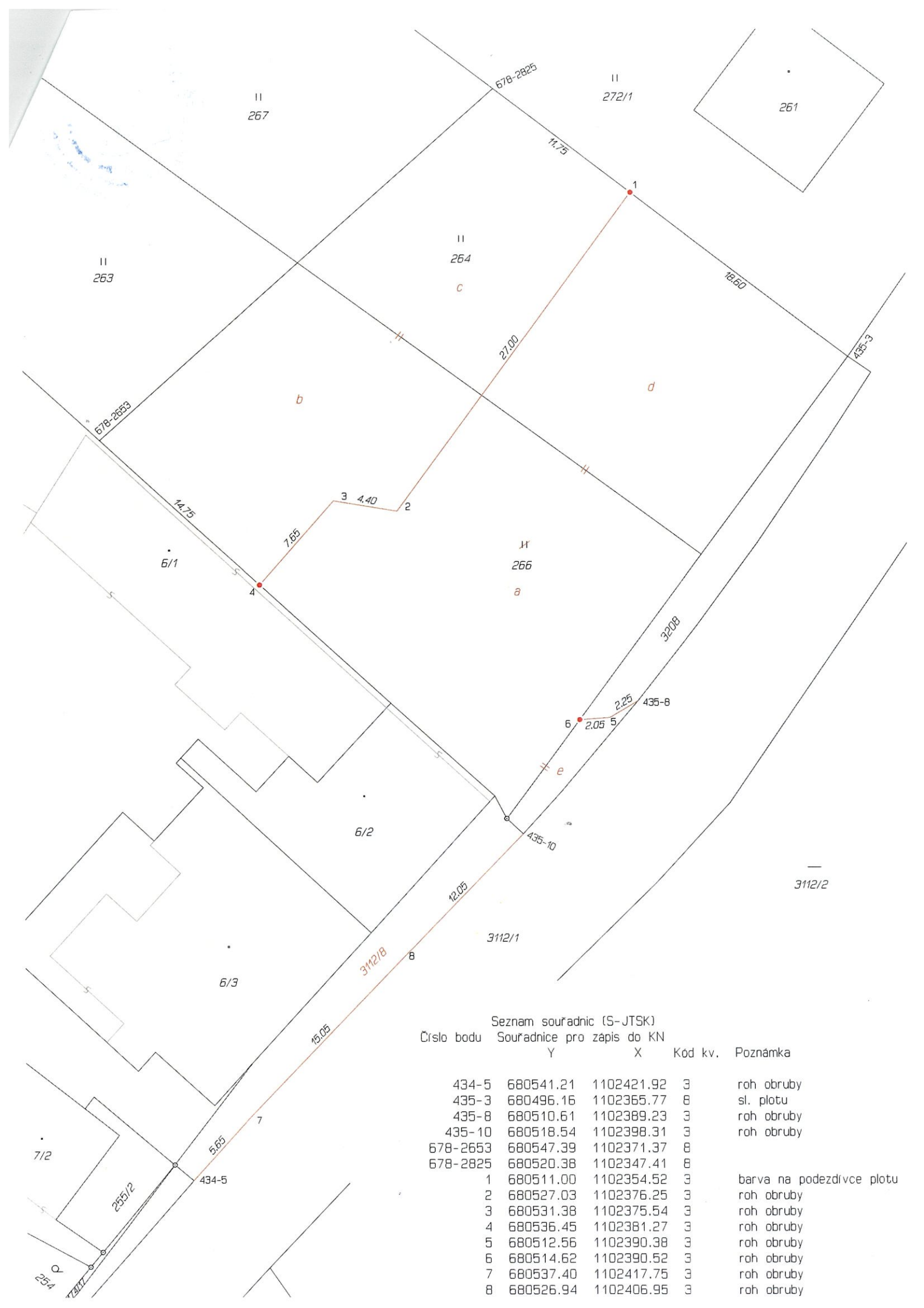

Seznam souřadnic (S-JTSK)

Číslo bodu Souřadnice pro zápis do KN

Číslo bodu	Y	X	Kód kv.	Poznámka
434-5	680541.21	1102421.92	3	roh obruby
435-3	680496.16	1102365.77	8	sl. plotu
435-8	680510.61	1102389.23	3	roh obruby
435-10	680518.54	1102398.31	3	roh obruby
678-2653	680547.39	1102371.37	8	
678-2825	680520.38	1102347.41	8	
1	680511.00	1102354.52	3	barva na podezdívce plotu
2	680527.03	1102376.25	3	roh obruby
3	680531.38	1102375.54	3	roh obruby
4	680536.45	1102381.27	3	roh obruby
5	680512.56	1102390.38	3	roh obruby
6	680514.62	1102390.52	3	roh obruby
7	680537.40	1102417.75	3	roh obruby
8	680526.94	1102406.95	3	roh obruby