

VÝKAZ DOSAVADNÍHO A NOVÉHO STAVU ÚDAJŮ KATASTRU NE														
Dosavadní stav				Nový stav										
Označení pozemku parc. číslem	Výměra parcely		Druh pozemku Způsob využití	Označení pozemku parc. číslem	Výměra parcely		Druh pozemku Způsob využití	Typ stavby Způsob využití	Způsob určení výměry	Porovnání se stavem evidence právních vztahů				
	ha	m2			ha	m2				Díl přechází z pozemku označeného v katastru nemovitostí	Číslo listu vlastnictví	Výměra dílu		Označení dílu
2486/1	4	21 96	ostat.pl. silnice	2486/1	4	21 96	ostat.pl. silnice		0			456		
2501/1	79	18	ostat.pl. silnice	2501/1	49	24	ostat.pl. silnice		0	2501/1		456	49	24
				2501/136	17	93	ostat.pl. silnice		0	2501/1		456	17	93
				2501/137		50	ostat.komunikace silnice		0	2501/1		456		50
				2501/138	1	40	ostat.pl. jiná plocha		0	2501/1		456	1	40
				2501/139	10	11	ostat.pl. silnice		0	2501/1		456	10	11
2509/12	3	76	ostat.pl. jiná plocha	2509/12	3	69	ostat.komunikace jiná plocha		0	2509/12		10001	3	69
				2509/16		7	ostat.pl. silnice		2	2509/12		10001		7
2525/9	62	94	ostat.pl. ostat.komunikace	2525/9	31	54	ostat.pl. silnice		0	2525/9		10001	31	54
				2525/37	13	84	ostat.komunikace ostat.pl.		0	2525/9		10001	13	84
				2525/38	13	08	ostat.komunikace ostat.pl.		2	2525/9		10001	13	08
				2525/39	4	31	ostat.pl. silnice		0	2525/9		10001	4	31
				2525/40		17	ostat.pl. jiná plocha		0	2525/9		10001		17
2525/10	9	24	ostat.pl. jiná plocha	2525/10	9	24	ostat.pl. jiná plocha		0			10001		
2525/30		98	ostat.pl. ostat.komunikace	2525/30		98	ostat.pl. ostat.komunikace		0			35		
	5	78 06			5	78 06								

Zpřesnění geometrického a polohového určení pozemků podle § 50 odst. 1 písm. a) katastrálního zákona navržené v tomto geometrickém plánu lze v katastru nemovitostí provést jen na základě souhlasného prohlášení.

GEOMETRICKÝ PLÁN pro průběh vlastníky zpřesněné hranice pozemků, rozdělení pozemku	Geometrický plán ověřil úředně oprávněný zeměměřický inženýr.	Stejnopis ověřil úředně oprávněný zeměměřický inženýr.
	Jméno, příjmení: Ing. Marcela Benešová	Jméno, příjmení: Ing. Marcela Benešová
	Číslo položky seznamu úředně oprávněných zeměměřických inženýrů: 2885/2020	Číslo položky seznamu úředně oprávněných zeměměřických inženýrů: 2885/2020
	Dne: 15.9.2022 Číslo: 801/2022	Dne: 22.9.2022 Číslo: 834/2022
Náležitosti a přesnosti odpovídá právním předpisům	Tento stejnopis odpovídá geometrickému plánu v elektronické podobě uloženému v dokumentaci katastrálního úřadu.	
Výhotovil: Geodíng, spol. s r.o. Na Pankráci 1597/6 Praha 4, tel 568847 255/E	Katastrální úřad souhlasí s očíslováním parcel.	Ověření stejnopisu geometrického plánu v listinné podobě.
Číslo plánu: 685-51810/2022	Ing. Jana Bartušková KÚ pro Vysočinu KP Třebíč PGP-1519/2022-710 2022.09.21 07:43:49 +02'00'	
Okres: Třebíč		
Obec: PŘEDÍN		
Kat. území: PŘEDÍN		
Mapový list: KMD, TŘEBÍČ 6-6/23		
Dosavadním vlastním pozemků byla poskytnuta možnost seznámit se v terénu s průběhem navrhovaných nových hranic, které byly označeny předepsaným způsobem: viz seznam souřadnic		

PŘEHLED KLADU



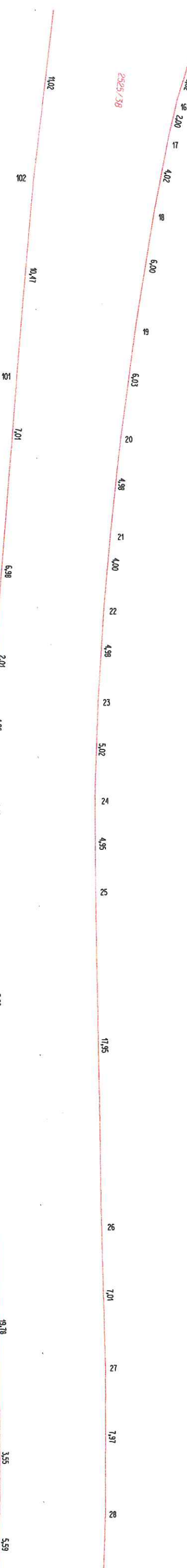
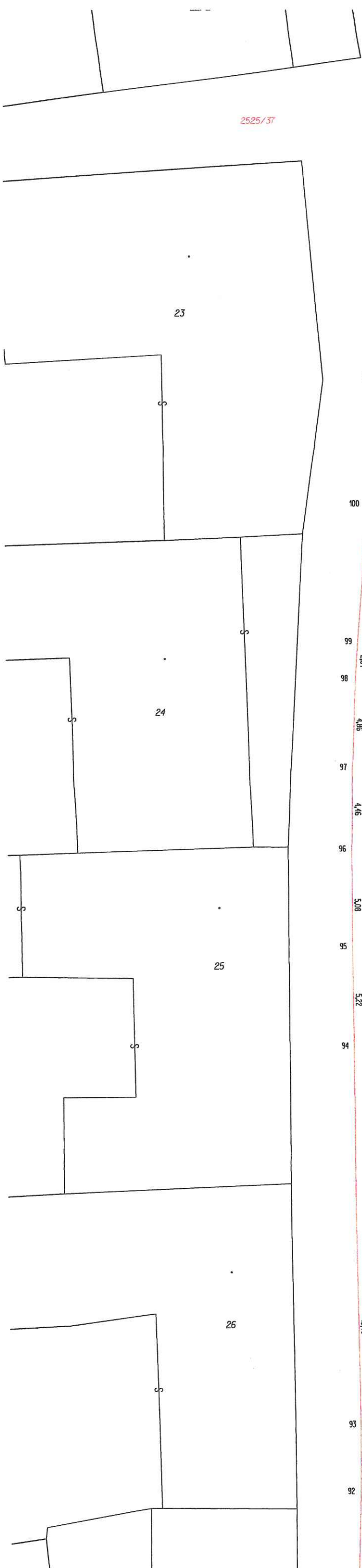

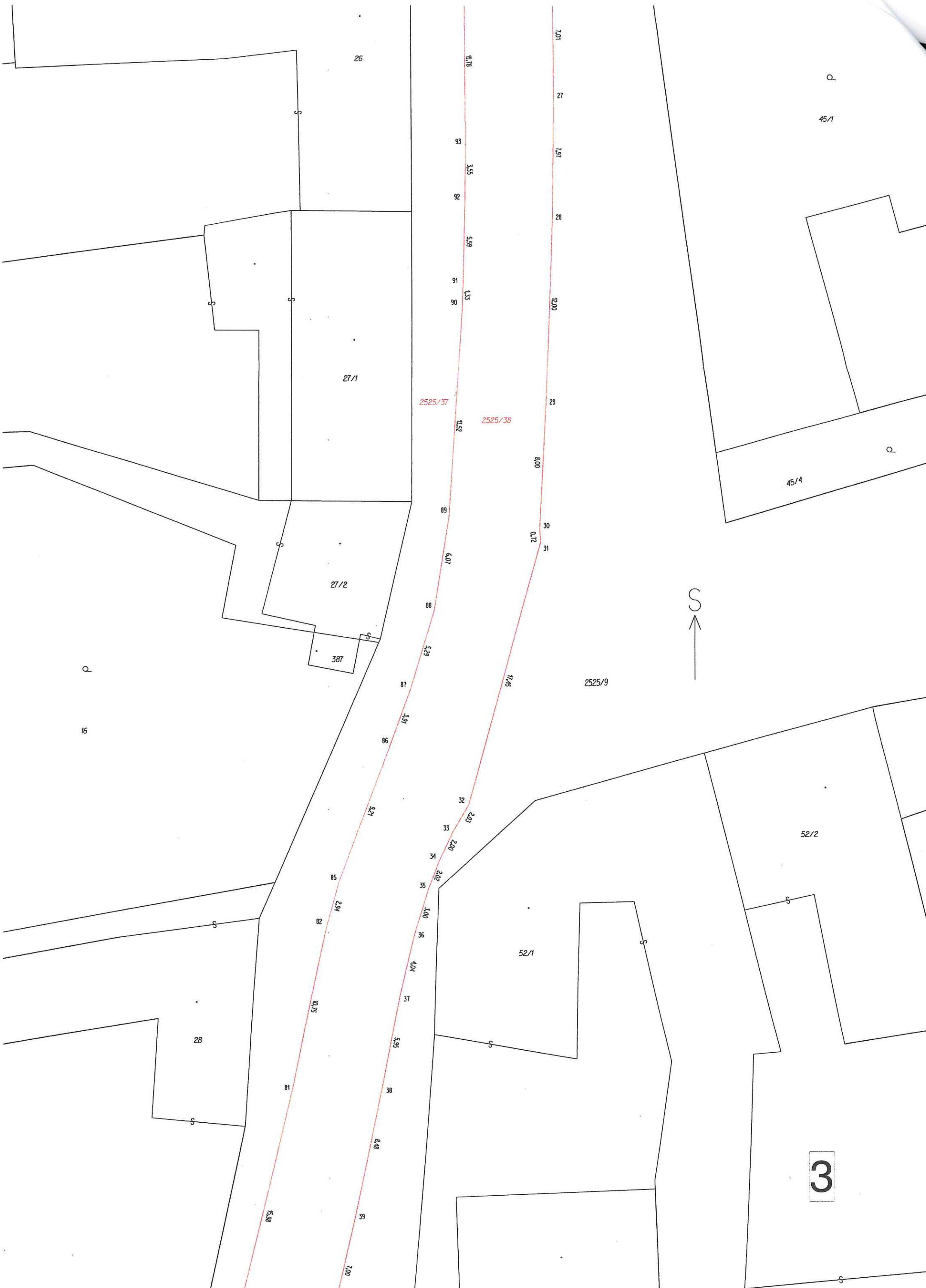

26

27/1

27/2

387

Q

16

28

81

39

1.00

8.48

38

5.55

37

4.04

36

3.00

85

2.02

84

2.00

83

2.02

82

3.21

81

3.97

80

5.29

79

6.07

78

5.00

77

0.12

30

31

8.00

29

2.00

28

7.97

27

1.01

2525/37

2525/38

2525/9

52/1

52/2

45/4

45/1

Q

Q



3

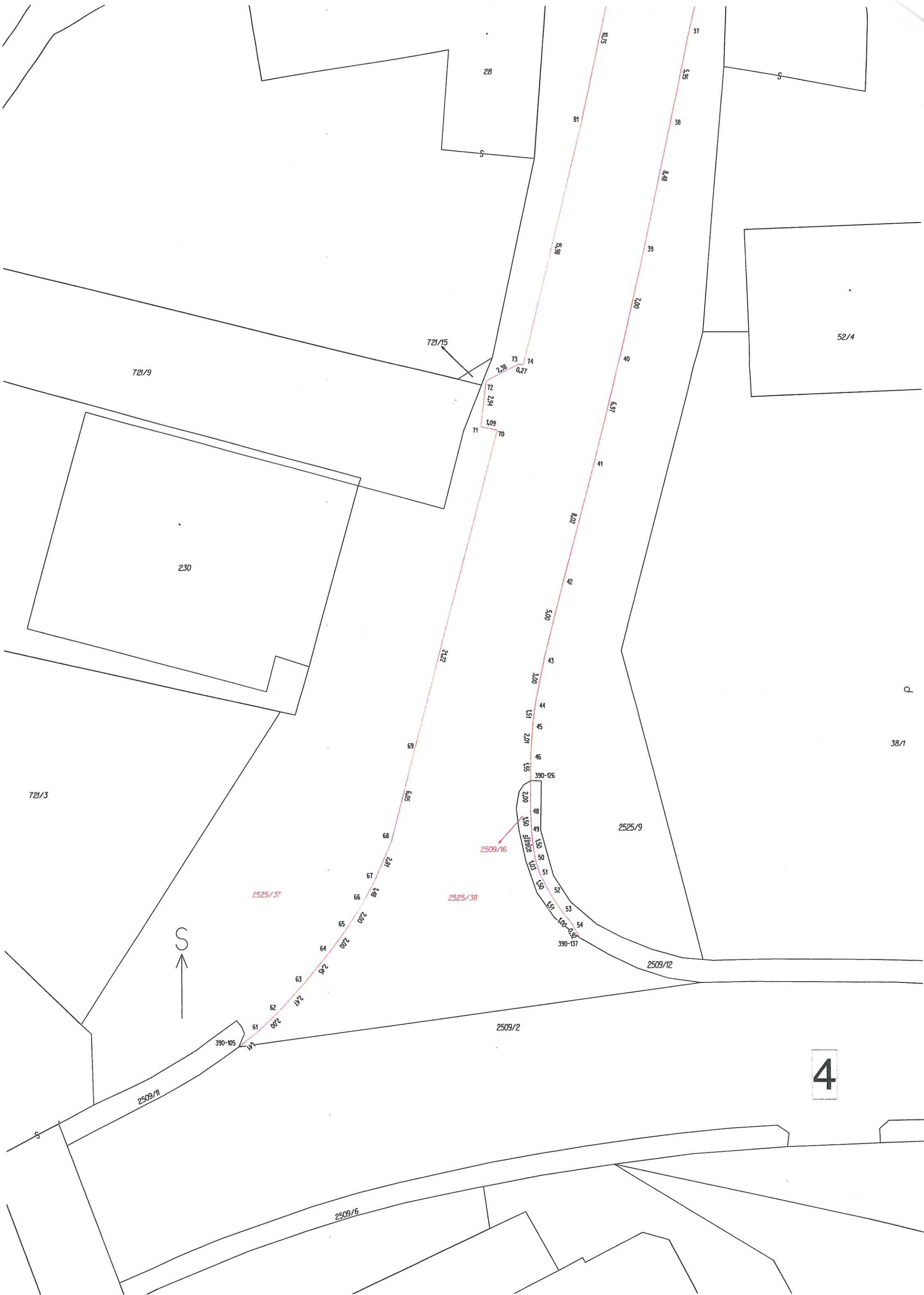

249

5

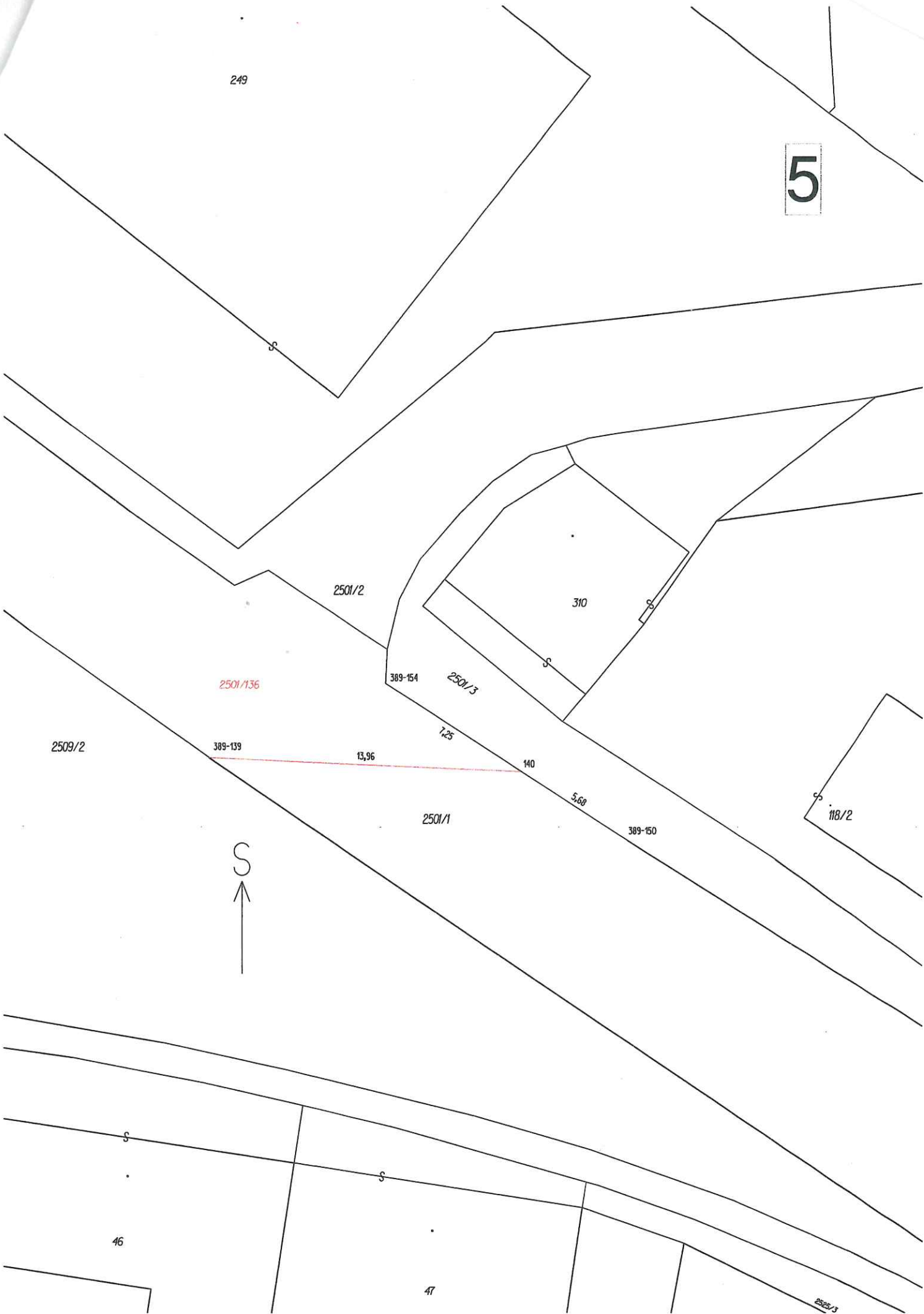

2501/136

2501/2

310

389-154

2501/3

2509/2

389-139

13,96

7,25

140

2501/1

5,60

389-150

118/2



46

47

2505/3